

УТВЕРЖДАЮ
Председатель комиссии по
проведению специальной оценки
условий труда

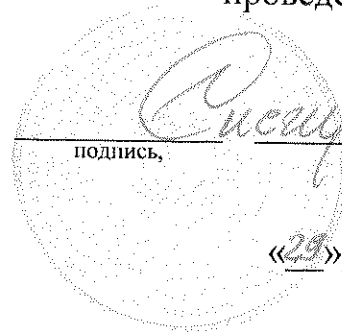

подпись,

Снегирев В.Г.
фамилия, инициалы

«29» Декабря 2015 г.

ОТЧЕТ
о проведении специальной оценки условий труда в
ФГБОУ ВО "НИУ "МЭИ"
(полное наименование работодателя)



111250, г. Москва ул. Красноказарменная, д 14
(место нахождения и осуществления деятельности работодателя)

7722019652
(ИНН работодателя)

1027700251644
(ОГРН работодателя)

80.30.1
(код основного вида экономической деятельности по ОКВЭД)

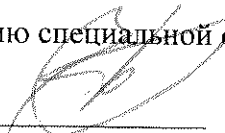
Члены комиссии по проведению специальной оценки условий труда:

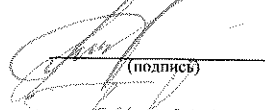
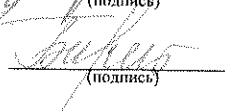
 (подпись)	<u>Фогельгезанг В.А.</u> (Ф.И.О.)	<u>29.12.2015</u> (дата)
 (подпись)	<u>Комендантов А.С.</u> (Ф.И.О.)	<u>29.12.15</u> (дата)
 (подпись)	<u>Филимонов С.В.</u> (Ф.И.О.)	<u>29.12.2015</u> (дата)
 (подпись)	<u>Баранова Е.Ю.</u> (Ф.И.О.)	<u>29.12.2015</u> (дата)

6	Начальник 6 курса	-	-	-	-	-	-	-	-	-	-	-	-	2	2	2	2	2	2	Нет	Да	Нет	Нет	Нет
7	Начальник 4 курса	-	-	-	-	-	-	-	-	-	-	-	-	2	1	2	2	2	2	Нет	Да	Нет	Нет	Нет
8	Декан вечернего отделения ИТАЭ	-	-	-	-	-	-	-	-	-	-	-	-	2	1	2	2	2	2	Нет	Да	Нет	Нет	Нет
9	Начальник 5 курса	-	-	-	-	-	-	-	-	-	-	-	-	2	1	2	2	2	2	Нет	Да	Нет	Нет	Нет
10	Заместитель Директора ИТАЭ	-	-	-	-	-	-	-	-	-	-	-	-	2	1	2	2	2	2	Нет	Да	Нет	Нет	Нет
11	Заместитель Директора ИТАЭ	-	-	-	-	-	-	-	-	-	-	-	-	2	1	2	2	2	2	Нет	Да	Нет	Нет	Нет
	<i>Кафедра автоматизированных систем управления тепловыми процессами (АСУТН)</i>																							
12	Заведующий кафедрой	-	-	-	-	-	-	-	-	-	-	-	-	2	1	2	2	2	2	Нет	Да	Нет	Нет	Нет
13	Заведующий лабораторией	-	-	-	-	-	-	-	-	-	-	-	-	2	1	2	2	2	2	Нет	Да	Нет	Нет	Нет
14	Инженер 2-ой категории	-	-	-	-	-	-	-	-	-	-	-	-	2	1	2	2	2	2	Нет	Да	Нет	Нет	Нет
15	Старший преподаватель	-	-	-	-	-	-	-	-	-	-	-	-	2	2	2	2	2	2	Нет	Да	Нет	Нет	Нет
16	Ведущий инженер	-	-	-	-	-	-	-	-	-	-	-	-	2	-	-	-	-	-	Нет	Да	Нет	Нет	Нет
17	Доцент	-	-	-	-	-	-	-	-	-	-	-	-	2	2	2	2	2	2	Нет	Да	Нет	Нет	Нет
18	Доцент	-	-	-	-	-	-	-	-	-	-	-	-	2	1	2	2	2	2	Нет	Да	Нет	Нет	Нет
19	Профессор	-	-	-	-	-	-	-	-	-	-	-	-	2	1	2	2	2	2	Нет	Да	Нет	Нет	Нет
20	Ведущий инженер	-	-	-	-	-	-	-	-	-	-	-	-	2	1	2	2	2	2	Нет	Да	Нет	Нет	Нет
21	Инженер 2-ой категории	-	-	-	-	-	-	-	-	-	-	-	-	2	-	-	-	-	-	Нет	Да	Нет	Нет	Нет
22	Доцент	-	-	-	-	-	-	-	-	-	-	-	-	2	1	2	2	2	2	Нет	Да	Нет	Нет	Нет
23	Старший преподаватель	-	-	-	-	-	-	-	-	-	-	-	-	2	2	2	2	2	2	Нет	Да	Нет	Нет	Нет
24	Ведущий инженер	-	-	-	-	-	-	-	-	-	-	-	-	2	-	-	-	-	-	Нет	Да	Нет	Нет	Нет
25	Доцент	-	-	-	-	-	-	-	-	-	-	-	-	2	1	2	2	2	2	Нет	Да	Нет	Нет	Нет
26	Профессор	-	-	-	-	-	-	-	-	-	-	-	-	2	1	2	2	2	2	Нет	Да	Нет	Нет	Нет
27	Ассистент	-	-	-	-	-	-	-	-	-	-	-	-	2	1	2	2	2	2	Нет	Да	Нет	Нет	Нет
28	Доцент	-	-	-	-	-	-	-	-	-	-	-	-	2	1	2	2	2	2	Нет	Да	Нет	Нет	Нет
29	Ассистент	-	-	-	-	-	-	-	-	-	-	-	-	2	2	2	2	2	2	Нет	Да	Нет	Нет	Нет
30	Доцент	-	-	-	-	-	-	-	-	-	-	-	-	2	1	2	2	2	2	Нет	Да	Нет	Нет	Нет
31	Профессор	-	-	-	-	-	-	-	-	-	-	-	-	2	1	2	2	2	2	Нет	Да	Нет	Нет	Нет
32	Доцент	-	-	-	-	-	-	-	-	-	-	-	-	2	1	2	2	2	2	Нет	Да	Нет	Нет	Нет
33	Доцент	-	-	-	-	-	-	-	-	-	-	-	-	2	1	2	2	2	2	Нет	Да	Нет	Нет	Нет
34	Доцент	-	-	-	-	-	-	-	-	-	-	-	-	2	1	2	2	2	2	Нет	Да	Нет	Нет	Нет
35	Доцент	-	-	-	-	-	-	-	-	-	-	-	-	2	1	2	2	2	2	Нет	Да	Нет	Нет	Нет
36	Доцент	-	-	-	-	-	-	-	-	-	-	-	-	2	1	2	2	2	2	Нет	Да	Нет	Нет	Нет
37	Доцент	-	-	-	-	-	-	-	-	-	-	-	-	2	1	2	2	2	2	Нет	Да	Нет	Нет	Нет
38	Старший преподаватель	-	-	-	-	-	-	-	-	-	-	-	-	2	1	2	2	2	2	Нет	Да	Нет	Нет	Нет
	<i>Кафедра атомных электрических станций (АЭС)</i>																							
39	Заведующий кафедрой	-	-	-	-	-	-	-	-	-	-	-	-	2	1	2	2	2	2	Нет	Да	Нет	Нет	Нет
40	Ведущий инженер	-	-	-	-	-	-	-	-	-	-	-	-	2	-	-	-	-	-	Нет	Да	Нет	Нет	Нет
41	Инженер	-	-	-	-	-	-	-	-	-	-	-	-	2	-	-	-	-	-	Нет	Да	Нет	Нет	Нет
42	Доцент	-	-	-	-	-	-	-	-	-	-	-	-	2	1	2	2	2	2	Нет	Да	Нет	Нет	Нет
43	Доцент	-	-	-	-	-	-	-	-	-	-	-	-	2	1	2	2	2	2	Нет	Да	Нет	Нет	Нет
44	Заведующий учебной лабораторией	-	-	-	-	-	-	-	-	-	-	-	-	2	1	2	2	2	2	Нет	Да	Нет	Нет	Нет

45	Доцент	-	-	-	-	-	-	-	-	-	-	-	-	2	1	2	2	2	2	Нет	Нет	Да	Нет	Нет	Нет	
46	Инженер	-	-	-	-	-	-	-	-	-	-	-	-	2	-	-	2	2	2	Нет	Нет	Нет	Нет	Нет	Нет	
47	Ведущий инженер	-	-	-	-	-	-	-	-	-	-	-	-	2	1	-	2	2	2	Нет	Нет	Нет	Нет	Нет	Нет	
48	Заведующий учебной лабораторией	-	-	-	-	-	-	-	-	-	-	-	-	2	1	2	2	2	2	Нет	Нет	Нет	Нет	Нет	Нет	
49	Ведущий инженер	-	-	-	-	-	-	-	-	-	-	-	-	2	1	2	2	2	2	Нет	Нет	Нет	Нет	Нет	Нет	
50	Профессор	-	-	-	-	-	-	-	-	-	-	-	-	2	1	2	2	2	2	Нет	Нет	Да	Нет	Нет	Нет	
51	Профессор	-	-	-	-	-	-	-	-	-	-	-	-	2	1	2	2	2	2	Нет	Нет	Да	Нет	Нет	Нет	
52	Профессор	-	-	-	-	-	-	-	-	-	-	-	-	2	1	2	2	2	2	Нет	Нет	Да	Нет	Нет	Нет	
53	Профессор	-	-	-	-	-	-	-	-	-	-	-	-	2	1	2	2	2	2	Нет	Нет	Да	Нет	Нет	Нет	
54	Профессор	-	-	-	-	-	-	-	-	-	-	-	-	2	1	2	2	2	2	Нет	Нет	Да	Нет	Нет	Нет	
55	Доцент	-	-	-	-	-	-	-	-	-	-	-	-	2	1	2	2	2	2	Нет	Нет	Да	Нет	Нет	Нет	
55-1А (55)	Доцент	-	-	-	-	-	-	-	-	-	-	-	-	2	1	2	2	2	2	Нет	Нет	Да	Нет	Нет	Нет	
56	Доцент	-	-	-	-	-	-	-	-	-	-	-	-	2	-	2	2	2	2	Нет	Нет	Да	Нет	Нет	Нет	
56-1А (56)	Доцент	-	-	-	-	-	-	-	-	-	-	-	-	2	-	2	2	2	2	Нет	Нет	Да	Нет	Нет	Нет	
57	Ведущий инженер	-	-	-	-	-	-	-	-	-	-	-	-	2	2	2	2	2	2	Нет	Нет	Нет	Нет	Нет	Нет	
58	Доцент	-	-	-	-	-	-	-	-	-	-	-	-	2	1	2	2	2	2	Нет	Нет	Да	Нет	Нет	Нет	
59	Профессор	-	-	-	-	-	-	-	-	-	-	-	-	2	1	2	2	2	2	Нет	Нет	Да	Нет	Нет	Нет	
60	Доцент	-	-	-	-	-	-	-	-	-	-	-	-	2	1	2	2	2	2	Нет	Нет	Да	Нет	Нет	Нет	
61	Инженер	-	-	-	-	-	-	-	-	-	-	-	-	2	-	-	2	2	2	Нет	Нет	Нет	Нет	Нет	Нет	
62	Профессор	-	-	-	-	-	-	-	-	-	-	-	-	2	1	2	2	2	2	Нет	Нет	Да	Нет	Нет	Нет	
62-1А (62)	Профессор	-	-	-	-	-	-	-	-	-	-	-	-	2	1	2	2	2	2	Нет	Нет	Да	Нет	Нет	Нет	
63	Доцент	-	-	-	-	-	-	-	-	-	-	-	-	2	2	2	2	2	2	Нет	Нет	Да	Нет	Нет	Нет	
64	Доцент	-	-	-	-	-	-	-	-	-	-	-	-	2	1	2	2	2	2	Нет	Нет	Да	Нет	Нет	Нет	
<i>Кафедра инженерной теплофизики (ИТФ)</i>																										
65	Доцент	-	-	-	-	-	-	-	-	-	-	-	-	2	2	2	2	2	2	Нет	Нет	Да	Нет	Нет	Нет	
66	Старший научный сотрудник	-	-	-	-	-	-	-	-	-	-	-	-	2	-	-	2	2	2	Нет	Нет	Нет	Нет	Нет	Нет	
67	Доцент	-	-	-	-	-	-	-	-	-	-	-	-	2	2	2	2	2	2	Нет	Нет	Да	Нет	Нет	Нет	
68	Профессор	-	-	-	-	-	-	-	-	-	-	-	-	2	2	2	2	2	2	Нет	Нет	Да	Нет	Нет	Нет	
69	Доцент	-	-	-	-	-	-	-	-	-	-	-	-	2	2	2	2	2	2	Нет	Нет	Да	Нет	Нет	Нет	
70	Инженер	-	-	-	-	-	-	-	-	-	-	-	-	2	-	2	2	2	2	Нет	Нет	Да	Нет	Нет	Нет	
71	Старший преподаватель	-	-	-	-	-	-	-	-	-	-	-	-	2	2	2	2	2	2	Нет	Нет	Нет	Нет	Нет	Нет	
72	Доцент	-	-	-	-	-	-	-	-	-	-	-	-	2	2	2	2	2	2	Нет	Нет	Да	Нет	Нет	Нет	
73	Ведущий инженер	-	-	-	-	-	-	-	-	-	-	-	-	2	-	-	2	2	2	Нет	Нет	Да	Нет	Нет	Нет	
74	Заведующий лабораторией	-	-	-	-	-	-	-	-	-	-	-	-	2	-	-	2	2	2	Нет	Нет	Нет	Нет	Нет	Нет	
75	Профессор	-	-	-	-	-	-	-	-	-	-	-	-	2	2	2	2	2	2	Нет	Нет	Да	Нет	Нет	Нет	
76	Старший научный сотрудник	2	-	-	-	-	-	-	-	-	-	-	-	2	2	-	2	2	2	Нет	Нет	Нет	Нет	Нет	Нет	
77	Старший научный сотрудник	2	-	-	-	-	-	-	-	-	-	-	-	2	2	-	2	2	2	Нет	Нет	Нет	Нет	Нет	Нет	
78	Научный сотрудник	2	-	-	-	-	-	-	-	-	-	-	-	2	-	-	2	2	2	Нет	Нет	Нет	Нет	Нет	Нет	
79	Профессор	-	-	-	-	-	-	-	-	-	-	-	-	2	2	2	2	2	2	Нет	Нет	Да	Нет	Нет	Нет	
80	Доцент	-	-	-	-	-	-	-	-	-	-	-	-	2	2	2	2	2	2	Нет	Нет	Да	Нет	Нет	Нет	
81	Инженер	-	-	-	-	-	-	-	-	-	-	-	-	2	-	-	2	2	2	Нет	Нет	Нет	Нет	Нет	Нет	

82	Профессор	-	-	-	-	-	-	-	-	-	-	-	-	-	-	-	-	-	-	2	2	2	2	2	2	Нет	Нет	Да	Нет	Нет	Нет	Нет	
83	Ведущий инженер	-	-	-	-	-	-	-	-	-	-	-	-	-	-	-	-	-	-	-	2	2	2	2	2	2	Нет	Нет	Нет	Нет	Нет	Нет	
84	Старший научный сотрудник	-	-	-	-	-	-	-	-	-	-	-	-	-	-	-	-	-	-	-	2	2	2	2	2	2	Нет	Нет	Нет	Нет	Нет	Нет	
85	Инженер	-	-	-	-	-	-	-	-	-	-	-	-	-	-	-	-	-	-	-	2	2	2	2	2	2	Нет	Нет	Нет	Нет	Нет	Нет	
86	Доцент	-	-	-	-	-	-	-	-	-	-	-	-	-	-	-	-	-	-	-	2	2	2	2	2	2	Нет	Нет	Да	Нет	Нет	Нет	
87	Инженер	-	-	-	-	-	-	-	-	-	-	-	-	-	-	-	-	-	-	-	2	2	2	2	2	2	Нет	Нет	Нет	Нет	Нет	Нет	
	<i>Кафедра низких температур (НТ)</i>																																
88	Профессор	-	-	-	-	-	-	-	-	-	-	-	-	-	-	-	-	-	-	-	2	2	2	2	2	2	Нет	Нет	Да	Нет	Нет	Нет	
89	Профессор	-	-	-	-	-	-	-	-	-	-	-	-	-	-	-	-	-	-	-	2	2	2	2	2	2	Нет	Нет	Да	Нет	Нет	Нет	
90	Профессор	-	-	-	-	-	-	-	-	-	-	-	-	-	-	-	-	-	-	-	2	2	2	2	2	2	Нет	Нет	Да	Нет	Нет	Нет	
91	Профессор	-	-	-	-	-	-	-	-	-	-	-	-	-	-	-	-	-	-	-	2	2	2	2	2	2	Нет	Нет	Да	Нет	Нет	Нет	
92	Доцент	-	-	-	-	-	-	-	-	-	-	-	-	-	-	-	-	-	-	-	2	2	2	2	2	2	Нет	Нет	Да	Нет	Нет	Нет	
93	Доцент	-	-	-	-	-	-	-	-	-	-	-	-	-	-	-	-	-	-	-	2	2	2	2	2	2	Нет	Нет	Да	Нет	Нет	Нет	
94	Доцент	-	-	-	-	-	-	-	-	-	-	-	-	-	-	-	-	-	-	-	2	2	2	2	2	2	Нет	Нет	Да	Нет	Нет	Нет	
95	Доцент	-	-	-	-	-	-	-	-	-	-	-	-	-	-	-	-	-	-	-	2	2	2	2	2	2	Нет	Нет	Да	Нет	Нет	Нет	
96	Доцент	-	-	-	-	-	-	-	-	-	-	-	-	-	-	-	-	-	-	-	2	2	2	2	2	2	Нет	Нет	Да	Нет	Нет	Нет	
97	Доцент	-	-	-	-	-	-	-	-	-	-	-	-	-	-	-	-	-	-	-	2	2	2	2	2	2	Нет	Нет	Да	Нет	Нет	Нет	
98	Доцент	-	-	-	-	-	-	-	-	-	-	-	-	-	-	-	-	-	-	-	2	2	2	2	2	2	Нет	Нет	Да	Нет	Нет	Нет	
99	Доцент	-	-	-	-	-	-	-	-	-	-	-	-	-	-	-	-	-	-	-	2	2	2	2	2	2	Нет	Нет	Да	Нет	Нет	Нет	
100	Доцент	-	-	-	-	-	-	-	-	-	-	-	-	-	-	-	-	-	-	-	2	2	2	2	2	2	Нет	Нет	Да	Нет	Нет	Нет	
101	Начальник лаборатории	-	-	-	-	-	-	-	-	-	-	-	-	-	-	-	-	-	-	-	2	2	2	2	2	2	Нет	Нет	Да	Нет	Нет	Нет	
102	Ведущий научный сотрудник	-	-	-	-	-	-	-	-	-	-	-	-	-	-	-	-	-	-	-	2	2	2	2	2	2	Нет	Нет	Да	Нет	Нет	Нет	
103	Ведущий научный сотрудник	-	-	-	-	-	-	-	-	-	-	-	-	-	-	-	-	-	-	-	2	2	2	2	2	2	Нет	Нет	Да	Нет	Нет	Нет	
104	Старший научный сотрудник	-	-	-	-	-	-	-	-	-	-	-	-	-	-	-	-	-	-	-	2	2	2	2	2	2	Нет	Нет	Да	Нет	Нет	Нет	
105	Научный сотрудник	-	-	-	-	-	-	-	-	-	-	-	-	-	-	-	-	-	-	-	2	2	2	2	2	2	Нет	Нет	Да	Нет	Нет	Нет	
106	Научный сотрудник	-	-	-	-	-	-	-	-	-	-	-	-	-	-	-	-	-	-	-	2	2	2	2	2	2	Нет	Нет	Да	Нет	Нет	Нет	
107	Научный сотрудник	-	-	-	-	-	-	-	-	-	-	-	-	-	-	-	-	-	-	-	2	2	2	2	2	2	Нет	Нет	Да	Нет	Нет	Нет	
	<i>Кафедра общей физики и ядерного синтеза (ОФЯС)</i>																																
108	Заведующий кафедрой	-	-	-	-	-	-	-	-	-	-	-	-	-	-	-	-	-	-	-	2	2	2	2	2	2	Нет	Нет	Да	Нет	Нет	Нет	
109	Профессор	-	-	-	-	-	-	-	-	-	-	-	-	-	-	-	-	-	-	-	2	2	2	2	2	2	Нет	Нет	Да	Нет	Нет	Нет	
110	Профессор	-	-	-	-	-	-	-	-	-	-	-	-	-	-	-	-	-	-	-	2	2	2	2	2	2	Нет	Нет	Да	Нет	Нет	Нет	
111	Профессор	-	-	-	-	-	-	-	-	-	-	-	-	-	-	-	-	-	-	-	2	2	2	2	2	2	Нет	Нет	Да	Нет	Нет	Нет	
112	Профессор	-	-	-	-	-	-	-	-	-	-	-	-	-	-	-	-	-	-	-	2	2	2	2	2	2	Нет	Нет	Да	Нет	Нет	Нет	
113	Профессор	-	-	-	-	-	-	-	-	-	-	-	-	-	-	-	-	-	-	-	2	2	2	2	2	2	Нет	Нет	Да	Нет	Нет	Нет	
114	Доцент	-	-	-	-	-	-	-	-	-	-	-	-	-	-	-	-	-	-	-	2	2	2	2	2	2	Нет	Нет	Да	Нет	Нет	Нет	
115	Доцент	-	-	-	-	-	-	-	-	-	-	-	-	-	-	-	-	-	-	-	2	2	2	2	2	2	Нет	Нет	Да	Нет	Нет	Нет	
115-1А (115)	Доцент	-	-	-	-	-	-	-	-	-	-	-	-	-	-	-	-	-	-	-	2	2	2	2	2	2	Нет	Нет	Да	Нет	Нет	Нет	
115-2А (115)	Доцент	-	-	-	-	-	-	-	-	-	-	-	-	-	-	-	-	-	-	-	2	2	2	2	2	2	Нет	Нет	Да	Нет	Нет	Нет	
116	Доцент	-	-	-	-	-	-	-	-	-	-	-	-	-	-	-	-	-	-	-	2	2	2	2	2	2	Нет	Нет	Да	Нет	Нет	Нет	
116-1А (116)	Доцент	-	-	-	-	-	-	-	-	-	-	-	-	-	-	-	-	-	-	-	2	2	2	2	2	2	Нет	Нет	Да	Нет	Нет	Нет	
116-2А (116)	Доцент	-	-	-	-	-	-	-	-	-	-	-	-	-	-	-	-	-	-	-	2	2	2	2	2	2	Нет	Нет	Да	Нет	Нет	Нет	

116-3А (116)	Доцент	-	-	-	-	-	-	-	-	-	-	-	-	-	-	-	-	2	2	2	2	2	Нет	Нет	Да	Нет	Нет	Нет		
117	Доцент	-	-	-	-	-	-	-	-	-	-	-	-	-	-	-	-	-	2	2	2	2	2	Нет	Нет	Да	Нет	Нет	Нет	
117-1А (117)	Доцент	-	-	-	-	-	-	-	-	-	-	-	-	-	-	-	-	-	2	2	2	2	2	Нет	Нет	Да	Нет	Нет	Нет	
118	Доцент	-	-	-	-	-	-	-	-	-	-	-	-	-	-	-	-	-	2	2	2	2	2	Нет	Нет	Да	Нет	Нет	Нет	
119	Инженер	-	-	-	-	-	-	-	-	-	-	-	-	-	-	-	-	-	2	-	2	2	2	Нет	Нет	Нет	Нет	Нет	Нет	
120	Техник	-	-	-	-	-	-	-	-	-	-	-	-	-	-	-	-	-	2	2	2	2	2	Нет	Нет	Нет	Нет	Нет	Нет	
121	Ведущий инженер	-	-	-	-	-	-	-	-	-	-	-	-	-	-	-	-	-	2	2	2	2	2	Нет	Нет	Нет	Нет	Нет	Нет	
122	Ассистент	-	-	-	-	-	-	-	-	-	-	-	-	-	-	-	-	-	2	2	2	2	2	Нет	Нет	Да	Нет	Нет	Нет	
123	Заведующий учебным лабораториям	-	-	-	-	-	-	-	-	-	-	-	-	-	-	-	-	-	2	2	1	2	2	Нет	Нет	Нет	Нет	Нет	Нет	
124	Старший лаборант	-	-	-	-	-	-	-	-	-	-	-	-	-	-	-	-	-	2	2	2	2	2	Нет	Нет	Нет	Нет	Нет	Нет	
125	Старший преподаватель	-	-	-	-	-	-	-	-	-	-	-	-	-	-	-	-	-	2	2	2	2	2	Нет	Нет	Да	Нет	Нет	Нет	
125-1А (125)	Старший преподаватель	-	-	-	-	-	-	-	-	-	-	-	-	-	-	-	-	-	2	2	2	2	2	Нет	Нет	Да	Нет	Нет	Нет	
126	Научный сотрудник	-	-	-	-	-	-	-	-	-	-	-	-	-	-	-	-	-	2	2	2	2	2	Нет	Нет	Да	Нет	Нет	Нет	
127	Инженер	-	-	-	-	-	-	-	-	-	-	-	-	-	-	-	-	-	2	-	2	2	2	Нет	Нет	Нет	Нет	Нет	Нет	
128	Техник	-	-	-	-	-	-	-	-	-	-	-	-	-	-	-	-	-	2	2	2	2	2	Нет	Нет	Нет	Нет	Нет	Нет	
	<i>Кафедра теоретических основ мецтехники (ТОТ)</i>																													
129	Профессор	-	-	-	-	-	-	-	-	-	-	-	-	-	-	-	-	-	2	2	2	2	2	Нет	Нет	Да	Нет	Нет	Нет	
130	Заведующий учебной лабораторией	-	-	-	-	-	-	-	-	-	-	-	-	-	-	-	-	-	2	1	2	2	2	Нет	Нет	Нет	Нет	Нет	Нет	
131	Ведущий инженер	-	-	-	-	-	-	-	-	-	-	-	-	-	-	-	-	-	2	-	2	2	2	Нет	Нет	Нет	Нет	Нет	Нет	
131-1А (131)	Ведущий инженер	-	-	-	-	-	-	-	-	-	-	-	-	-	-	-	-	-	2	-	2	2	2	Нет	Нет	Нет	Нет	Нет	Нет	
131-2А (131)	Ведущий инженер	-	-	-	-	-	-	-	-	-	-	-	-	-	-	-	-	-	2	-	2	2	2	Нет	Нет	Нет	Нет	Нет	Нет	
132	Профессор	-	-	-	-	-	-	-	-	-	-	-	-	-	-	-	-	-	2	2	2	2	2	Нет	Нет	Да	Нет	Нет	Нет	
133	Техник 1 категории	-	-	-	-	-	-	-	-	-	-	-	-	-	-	-	-	-	2	-	2	2	2	Нет	Нет	Нет	Нет	Нет	Нет	
134	Профессор	-	-	-	-	-	-	-	-	-	-	-	-	-	-	-	-	-	2	2	2	2	2	Нет	Нет	Да	Нет	Нет	Нет	
135	Доцент	-	-	-	-	-	-	-	-	-	-	-	-	-	-	-	-	-	2	2	2	2	2	Нет	Нет	Да	Нет	Нет	Нет	
136	Инженер	-	-	-	-	-	-	-	-	-	-	-	-	-	-	-	-	-	2	-	2	2	2	Нет	Нет	Нет	Нет	Нет	Нет	
137	Заведующий кафедрой	-	-	-	-	-	-	-	-	-	-	-	-	-	-	-	-	-	2	2	1	2	2	Нет	Нет	Да	Нет	Нет	Нет	
138	Старший преподаватель	-	-	-	-	-	-	-	-	-	-	-	-	-	-	-	-	-	2	2	1	2	2	Нет	Нет	Да	Нет	Нет	Нет	
139	Доцент	-	-	-	-	-	-	-	-	-	-	-	-	-	-	-	-	-	2	2	2	2	2	Нет	Нет	Да	Нет	Нет	Нет	
140	Профессор	-	-	-	-	-	-	-	-	-	-	-	-	-	-	-	-	-	2	2	2	2	2	Нет	Нет	Да	Нет	Нет	Нет	
141	Старший преподаватель	-	-	-	-	-	-	-	-	-	-	-	-	-	-	-	-	-	2	2	2	2	2	Нет	Нет	Да	Нет	Нет	Нет	
142	Старший преподаватель	-	-	-	-	-	-	-	-	-	-	-	-	-	-	-	-	-	2	2	2	2	2	Нет	Нет	Да	Нет	Нет	Нет	
143	Инженер	-	-	-	-	-	-	-	-	-	-	-	-	-	-	-	-	-	2	-	2	2	2	Нет	Нет	Нет	Нет	Нет	Нет	
144	Профессор	-	-	-	-	-	-	-	-	-	-	-	-	-	-	-	-	-	2	-	2	2	2	Нет	Нет	Нет	Нет	Нет	Нет	
145	Доцент	-	-	-	-	-	-	-	-	-	-	-	-	-	-	-	-	-	2	2	2	2	2	Нет	Нет	Да	Нет	Нет	Нет	
145-1А (145)	Доцент	-	-	-	-	-	-	-	-	-	-	-	-	-	-	-	-	-	2	2	2	2	2	Нет	Нет	Да	Нет	Нет	Нет	
145-2А (145)	Доцент	-	-	-	-	-	-	-	-	-	-	-	-	-	-	-	-	-	2	2	2	2	2	Нет	Нет	Да	Нет	Нет	Нет	

145-3А (145)	Доцент	-	-	-	-	-	-	-	-	-	-	-	2	2	2	2	2	Нет	Да	Нет	Нет	Нет	Нет
145-4А (145)	Доцент	-	-	-	-	-	-	-	-	-	-	-	2	2	2	2	2	Нет	Да	Нет	Нет	Нет	Нет
146 (146)	Профессор	-	-	-	-	-	-	-	-	-	-	-	2	2	2	2	2	Нет	Да	Нет	Нет	Нет	Нет
146-1А (146)	Профессор	-	-	-	-	-	-	-	-	-	-	-	2	2	2	2	2	Нет	Да	Нет	Нет	Нет	Нет
146-2А (146)	Профессор	-	-	-	-	-	-	-	-	-	-	-	2	2	2	2	2	Нет	Да	Нет	Нет	Нет	Нет
147	Доцент	-	-	-	-	-	-	-	-	-	-	-	2	2	2	2	2	Нет	Да	Нет	Нет	Нет	Нет
148	Профессор	-	-	-	-	-	-	-	-	-	-	-	2	2	2	2	2	Нет	Да	Нет	Нет	Нет	Нет
148-1А (148)	Профессор	-	-	-	-	-	-	-	-	-	-	-	2	2	2	2	2	Нет	Да	Нет	Нет	Нет	Нет
149	Инженер	-	-	-	-	-	-	-	-	-	-	-	2	-	-	-	2	Нет	Нет	Нет	Нет	Нет	Нет
150	Инженер	-	-	-	-	-	-	-	-	-	-	-	2	-	-	-	2	Нет	Нет	Нет	Нет	Нет	Нет
151	Доцент	-	-	-	-	-	-	-	-	-	-	-	2	1	2	2	2	Нет	Да	Нет	Нет	Нет	Нет
152	Доцент	-	-	-	-	-	-	-	-	-	-	-	2	2	2	2	2	Нет	Да	Нет	Нет	Нет	Нет
<i>Кафедра тепловых электрических станций (ТЭС)</i>																							
153	Заведующий кафедрой	-	-	-	-	-	-	-	-	-	-	-	2	1	2	2	2	Нет	Да	Нет	Нет	Нет	Нет
154	Профессор	-	-	-	-	-	-	-	-	-	-	-	2	2	2	2	2	Нет	Да	Нет	Нет	Нет	Нет
155	Доцент	-	-	-	-	-	-	-	-	-	-	-	2	2	2	2	2	Нет	Нет	Нет	Нет	Нет	Нет
156	Инженер	-	-	-	-	-	-	-	-	-	-	-	2	2	2	2	2	Нет	Нет	Нет	Нет	Нет	Нет
157	Ведущий инженер	-	-	-	-	-	-	-	-	-	-	-	2	2	2	2	2	Нет	Нет	Нет	Нет	Нет	Нет
158	Инженер	-	-	-	-	-	-	-	-	-	-	-	2	2	2	2	2	Нет	Нет	Нет	Нет	Нет	Нет
159	Старший преподаватель	-	-	-	-	-	-	-	-	-	-	-	2	2	2	2	2	Нет	Да	Нет	Нет	Нет	Нет
160	Профессор	-	-	-	-	-	-	-	-	-	-	-	2	2	2	2	2	Нет	Да	Нет	Нет	Нет	Нет
161	Профессор	-	-	-	-	-	-	-	-	-	-	-	2	2	2	2	2	Нет	Да	Нет	Нет	Нет	Нет
162	Доцент	-	-	-	-	-	-	-	-	-	-	-	2	2	2	2	2	Нет	Да	Нет	Нет	Нет	Нет
163	Профессор	-	-	-	-	-	-	-	-	-	-	-	2	2	2	2	2	Нет	Да	Нет	Нет	Нет	Нет
164	Доцент	-	-	-	-	-	-	-	-	-	-	-	2	2	2	2	2	Нет	Да	Нет	Нет	Нет	Нет
165	Ведущий инженер	-	-	-	-	-	-	-	-	-	-	-	2	2	2	2	2	Нет	Да(для инва-лизов)	Нет	Нет	Нет	Нет
166	Старший преподаватель	-	-	-	-	-	-	-	-	-	-	-	2	2	2	2	2	Нет	Да	Нет	Нет	Нет	Нет
167	Доцент	-	-	-	-	-	-	-	-	-	-	-	2	2	2	2	2	Нет	Да	Нет	Нет	Нет	Нет
168	Ассистент	-	-	-	-	-	-	-	-	-	-	-	2	2	2	2	2	Нет	Да	Нет	Нет	Нет	Нет
169	Ведущий инженер	-	-	-	-	-	-	-	-	-	-	-	2	-	-	-	2	Нет	Нет	Нет	Нет	Нет	Нет
170	Доцент	-	-	-	-	-	-	-	-	-	-	-	2	2	2	2	2	Нет	Да	Нет	Нет	Нет	Нет
171	Заведующий учебной лабора-торией	-	-	-	-	-	-	-	-	-	-	-	2	-	-	-	2	Нет	Нет	Нет	Нет	Нет	Нет
172	Профессор	-	-	-	-	-	-	-	-	-	-	-	2	2	2	2	2	Нет	Да	Нет	Нет	Нет	Нет
173	Доцент	-	-	-	-	-	-	-	-	-	-	-	2	2	2	2	2	Нет	Да	Нет	Нет	Нет	Нет
173-1А (173)	Доцент	-	-	-	-	-	-	-	-	-	-	-	2	2	2	2	2	Нет	Да	Нет	Нет	Нет	Нет
174	Доцент	-	-	-	-	-	-	-	-	-	-	-	2	2	2	2	2	Нет	Да	Нет	Нет	Нет	Нет

212	Инженер	-	-	-	-	-	-	-	-	-	-	-	-	-	-	-	-	-	Нет	Нет	Нет	Нет	Нет	Нет	Нет	Нет	
213	Ведущий научный сотрудник	2	-	-	-	2	-	-	-	-	-	-	-	-	-	-	-	-	Нет	Нет	Нет	Нет	Нет	Нет	Нет	Нет	
214	Ведущий инженер	2	-	-	-	2	-	-	-	-	-	-	-	-	-	-	-	-	Нет	Нет	Нет	Нет	Нет	Нет	Нет	Нет	
215	Инженер	-	-	-	-	-	-	-	-	-	-	-	-	-	-	-	-	-	Нет	Нет	Нет	Нет	Нет	Нет	Нет	Нет	
216	Профессор	-	-	-	-	-	-	-	-	-	-	-	-	-	-	-	-	-	Нет	Нет	Да	Нет	Нет	Нет	Нет	Нет	
216-1А (216)	Профессор	-	-	-	-	-	-	-	-	-	-	-	-	-	-	-	-	-	Нет	Нет	Да	Нет	Нет	Нет	Нет	Нет	
217	Ведущий научный сотрудник	2	-	-	-	-	-	-	-	-	-	-	-	-	-	-	-	-	Нет	Нет	Нет	Нет	Нет	Нет	Нет	Нет	
218	Научный сотрудник	-	-	-	-	-	-	-	-	-	-	-	-	-	-	-	-	-	Нет	Нет	Нет	Нет	Нет	Нет	Нет	Нет	
219	Ведущий инженер	-	-	-	-	-	-	-	-	-	-	-	-	-	-	-	-	-	Нет	Нет	Нет	Нет	Нет	Нет	Нет	Нет	
219-1А (219)	Ведущий инженер	-	-	-	-	-	-	-	-	-	-	-	-	-	-	-	-	-	Нет	Нет	Нет	Нет	Нет	Нет	Нет	Нет	
220	Инженер	-	-	-	-	-	-	-	-	-	-	-	-	-	-	-	-	-	Нет	Нет	Нет	Нет	Нет	Нет	Нет	Нет	
221	НИО «Научно-образовательный центр по направлению «Нанотехнологии» Заведующий научно-исследовательской лабораторией	2	-	2	2	2	-	2	2	2	-	2	2	2	-	-	-	-	Нет	Нет	Нет	Нет	Нет	Нет	Нет	Нет	
222	Главный научный сотрудник	-	-	-	-	-	-	-	-	-	-	-	-	-	-	-	-	-	Нет	Нет	Нет	Нет	Нет	Нет	Нет	Нет	
223	Старший научный сотрудник	-	-	-	-	-	-	-	-	-	-	-	-	-	-	-	-	-	Нет	Нет	Нет	Нет	Нет	Нет	Нет	Нет	
224	Старший инженер	-	-	-	-	-	-	-	-	-	-	-	-	-	-	-	-	-	Нет	Нет	Нет	Нет	Нет	Нет	Нет	Нет	
225	Институт Электроэнергетики (ИЭЭ) Дирекция института Электроэнергетики																										
225	Директор	-	-	-	-	-	-	-	-	-	-	-	-	-	-	-	-	-	Нет	Нет	Нет	Нет	Нет	Нет	Нет	Нет	
226	Помощник директора	-	-	-	-	-	-	-	-	-	-	-	-	-	-	-	-	-	Нет	Нет	Нет	Нет	Нет	Нет	Нет	Нет	
227	Заместитель директора по учебной части	-	-	-	-	-	-	-	-	-	-	-	-	-	-	-	-	-	Нет	Нет	Нет	Нет	Нет	Нет	Нет	Нет	
228	Заместитель директора по общим вопросам и СВР	-	-	-	-	-	-	-	-	-	-	-	-	-	-	-	-	-	Нет	Нет	Нет	Нет	Нет	Нет	Нет	Нет	
229	Методист	-	-	-	-	-	-	-	-	-	-	-	-	-	-	-	-	-	Нет	Нет	Нет	Нет	Нет	Нет	Нет	Нет	
230	Старший методист	-	-	-	-	-	-	-	-	-	-	-	-	-	-	-	-	-	Нет	Нет	Нет	Нет	Нет	Нет	Нет	Нет	
231	Начальник 1 курса	-	-	-	-	-	-	-	-	-	-	-	-	-	-	-	-	-	Нет	Нет	Да	Нет	Нет	Нет	Нет	Нет	
232	Начальник 2 и 4 курсов	-	-	-	-	-	-	-	-	-	-	-	-	-	-	-	-	-	Нет	Нет	Да	Нет	Нет	Нет	Нет	Нет	
233	Начальник 5 курса	-	-	-	-	-	-	-	-	-	-	-	-	-	-	-	-	-	Нет	Нет	Да	Нет	Нет	Нет	Нет	Нет	
234	Начальник 6 курса	-	-	-	-	-	-	-	-	-	-	-	-	-	-	-	-	-	Нет	Нет	Да	Нет	Нет	Нет	Нет	Нет	
235	Советник директора	-	-	-	-	-	-	-	-	-	-	-	-	-	-	-	-	-	Нет	Нет	Нет	Нет	Нет	Нет	Нет	Нет	
236	Заместитель директора по научной работе Кафедра высшей математики (ВМ)	-	-	-	-	-	-	-	-	-	-	-	-	-	-	-	-	-	Нет	Нет	Нет	Нет	Нет	Нет	Нет	Нет	
237	Ведущий инженер	-	-	-	-	-	-	-	-	-	-	-	-	-	-	-	-	-	Нет	Нет	Нет	Нет	Нет	Нет	Нет	Нет	
238	Заведующий кафедрой	-	-	-	-	-	-	-	-	-	-	-	-	-	-	-	-	-	Нет	Нет	Да	Нет	Нет	Нет	Нет	Нет	
239	Заместитель заведующего ка-	-	-	-	-	-	-	-	-	-	-	-	-	-	-	-	-	-	Нет	Нет	Да	Нет	Нет	Нет	Нет	Нет	

251-25А (251)	Доцент	-	-	-	-	-	-	-	-	-	2	1	2	2	2	2	Нет	Нет	Да	Нет	Нет	Нет	Нет
251-26А (251)	Доцент	-	-	-	-	-	-	-	-	-	2	1	2	2	2	2	Нет	Нет	Да	Нет	Нет	Нет	Нет
252	Профессор	-	-	-	-	-	-	-	-	-	2	2	2	2	2	2	Нет	Нет	Да	Нет	Нет	Нет	Нет
252-1А (252)	Профессор	-	-	-	-	-	-	-	-	-	2	2	2	2	2	2	Нет	Нет	Да	Нет	Нет	Нет	Нет
252-2А (252)	Профессор	-	-	-	-	-	-	-	-	-	2	2	2	2	2	2	Нет	Нет	Да	Нет	Нет	Нет	Нет
252-3А (252)	Профессор	-	-	-	-	-	-	-	-	-	2	2	2	2	2	2	Нет	Нет	Да	Нет	Нет	Нет	Нет
252-4А (252)	Профессор	-	-	-	-	-	-	-	-	-	2	2	2	2	2	2	Нет	Нет	Да	Нет	Нет	Нет	Нет
253	Ассистент	-	-	-	-	-	-	-	-	-	2	2	2	2	2	2	Нет	Нет	Да	Нет	Нет	Нет	Нет
253-1А (253)	Ассистент	-	-	-	-	-	-	-	-	-	2	2	2	2	2	2	Нет	Нет	Да	Нет	Нет	Нет	Нет
253-2А (253)	Ассистент	-	-	-	-	-	-	-	-	-	2	2	2	2	2	2	Нет	Нет	Да	Нет	Нет	Нет	Нет
254	Старший преподаватель <i>Кафедра гидроэнергетики и возобновляемых источников энергии (ГВИЭ)</i>	-	-	-	-	-	-	-	-	-	2	1	2	2	2	2	Нет	Нет	Да	Нет	Нет	Нет	Нет
255	Заведующий кафедрой	-	-	-	-	-	-	-	-	-	2	1	2	2	2	2	Нет	Нет	Да	Нет	Нет	Нет	Нет
256	Инженер	-	-	-	-	-	-	-	-	-	2	-	-	-	-	-	Нет	Нет	Нет	Нет	Нет	Нет	Нет
257	Заместитель заведующего ка- федрой, доцент	-	-	-	-	-	-	-	-	-	2	1	2	2	2	2	Нет	Нет	Да	Нет	Нет	Нет	Нет
258	Профессор	-	-	-	-	-	-	-	-	-	2	1	2	2	2	2	Нет	Нет	Да	Нет	Нет	Нет	Нет
259	Ассистент	-	-	-	-	-	-	-	-	-	2	1	2	2	2	2	Нет	Нет	Да	Нет	Нет	Нет	Нет
260	Доцент	-	-	-	-	-	-	-	-	-	2	1	2	2	2	2	Нет	Нет	Да	Нет	Нет	Нет	Нет
261	Ассистент	-	-	-	-	-	-	-	-	-	2	1	2	2	2	2	Нет	Нет	Да	Нет	Нет	Нет	Нет
262	Ассистент	-	-	-	-	-	-	-	-	-	2	1	2	2	2	2	Нет	Нет	Да	Нет	Нет	Нет	Нет
263	Заместитель заведующего ка- федрой	-	-	-	-	-	-	-	-	-	2	1	2	2	2	2	Нет	Нет	Да	Нет	Нет	Нет	Нет
264	Заведующий учебной лабора- торией	-	-	-	-	-	-	-	-	-	2	-	-	-	-	-	Нет	Нет	Нет	Нет	Нет	Нет	Нет
265	Профессор	-	-	-	-	-	-	-	-	-	2	1	2	2	2	2	Нет	Нет	Да	Нет	Нет	Нет	Нет
265-1А (265)	Профессор	-	-	-	-	-	-	-	-	-	2	1	2	2	2	2	Нет	Нет	Да	Нет	Нет	Нет	Нет
266-1А (266)	Доцент	-	-	-	-	-	-	-	-	-	2	1	2	2	2	2	Нет	Нет	Да	Нет	Нет	Нет	Нет
267	Доцент	-	-	-	-	-	-	-	-	-	2	1	2	2	2	2	Нет	Нет	Да	Нет	Нет	Нет	Нет
267-1А (267)	Старший преподаватель	-	-	-	-	-	-	-	-	-	2	1	2	2	2	2	Нет	Нет	Да	Нет	Нет	Нет	Нет
267-2А (267)	Старший преподаватель	-	-	-	-	-	-	-	-	-	2	1	2	2	2	2	Нет	Нет	Да	Нет	Нет	Нет	Нет
268	Старший преподаватель	-	-	-	-	-	-	-	-	-	2	1	2	2	2	2	Нет	Нет	Да	Нет	Нет	Нет	Нет
268	Заместитель заведующего ка-	-	-	-	-	-	-	-	-	-	2	1	2	2	2	2	Нет	Нет	Да	Нет	Нет	Нет	Нет

269	Федрой по учебной работе, доцент Профессор Кафедра релейной защиты и автоматизации энергосистем (РЭиАЭ)	-	-	-	-	-	-	-	-	-	-	-	2	1	2	2	2	Нет	Нет	Да	Нет	Нет	Нет
270	Профессор	-	-	-	-	-	-	-	-	-	-	-	2	1	2	2	2	Нет	Нет	Да	Нет	Нет	Нет
271	Заведующий кафедрой по учебной работе	-	-	-	-	-	-	-	-	-	-	-	2	1	2	2	2	Нет	Нет	Да	Нет	Нет	Нет
272	Заведующий кафедрой по научной работе	-	-	-	-	-	-	-	-	-	-	-	2	1	2	2	2	Нет	Нет	Да	Нет	Нет	Нет
273	Заместитель заведующего кафедрой по НОЦ	-	-	-	-	-	-	-	-	-	-	-	2	2	2	2	2	Нет	Нет	Да	Нет	Нет	Нет
274	Заведующий лабораторией	-	-	-	-	-	-	-	-	-	-	-	2	2	-	2	2	Нет	Нет	Нет	Нет	Нет	Нет
275	Ведущий инженер	2	-	2	2	-	-	2	2	-	-	-	2	2	-	2	2	Нет	Нет	Да(для я инва-лидов)	Нет	Нет	Нет
276	Старший преподаватель	-	-	-	-	-	-	-	-	-	-	-	2	1	2	2	2	Нет	Нет	Да	Нет	Нет	Нет
277	Старший преподаватель	-	-	-	-	-	-	-	-	-	-	-	2	2	2	2	2	Нет	Нет	Да	Нет	Нет	Нет
278	Старший преподаватель	-	-	-	-	-	-	-	-	-	-	-	2	1	2	2	2	Нет	Нет	Да	Нет	Нет	Нет
279	Старший преподаватель	-	-	-	-	-	-	-	-	-	-	-	2	1	2	2	2	Нет	Нет	Да	Нет	Нет	Нет
280	Доцент	-	-	-	-	-	-	-	-	-	-	-	2	2	2	2	2	Нет	Нет	Да	Нет	Нет	Нет
281	Доцент	-	-	-	-	-	-	-	-	-	-	-	2	2	2	2	2	Нет	Нет	Да	Нет	Нет	Нет
282	Доцент	-	-	-	-	-	-	-	-	-	-	-	2	1	2	2	2	Нет	Нет	Да	Нет	Нет	Нет
282-1А (282)	Доцент	-	-	-	-	-	-	-	-	-	-	-	2	1	2	2	2	Нет	Нет	Да	Нет	Нет	Нет
283	Доцент	-	-	2	2	-	-	2	2	-	2	2	2	2	2	2	2	Нет	Нет	Да	Нет	Нет	Нет
284	Инженер	-	-	2	2	-	-	2	2	-	2	2	2	2	2	2	2	Нет	Нет	Нет	Нет	Нет	Нет
285	Инженер	-	-	-	-	-	-	-	-	-	-	-	2	2	-	2	2	Нет	Нет	Нет	Нет	Нет	Нет
286	Учебный мастер	-	-	-	-	-	-	-	-	-	-	-	2	-	-	2	2	Нет	Нет	Нет	Нет	Нет	Нет
287	Научный сотрудник	-	-	-	-	-	-	-	-	-	-	-	2	2	2	2	2	Нет	Нет	Да	Нет	Нет	Нет
288	Ассистент	-	-	-	-	-	-	-	-	-	-	-	2	1	2	2	2	Нет	Нет	Да	Нет	Нет	Нет
289	Ассистент	-	-	-	-	-	-	-	-	-	-	-	2	1	2	2	2	Нет	Нет	Да	Нет	Нет	Нет
290	Ассистент	-	-	-	-	-	-	-	-	-	-	-	2	2	2	2	2	Нет	Нет	Да	Нет	Нет	Нет
291	Кафедра теоретических основ электротехники (ТОЭ)	-	-	-	-	-	-	-	-	-	-	-	-	-	-	-	-	-	-	-	-	-	-
292	Заведующий кафедрой	-	-	-	-	-	-	-	-	-	-	-	2	2	-	2	2	Нет	Нет	Да	Нет	Нет	Нет
293	Заведующий лабораторией	-	-	-	-	-	-	-	-	-	-	-	2	2	2	2	2	Нет	Нет	Да	Нет	Нет	Нет
294	Профессор	-	-	-	-	-	-	-	-	-	-	-	2	1	2	2	2	Нет	Нет	Да	Нет	Нет	Нет
295	Профессор	-	-	-	-	-	-	-	-	-	-	-	2	1	2	2	2	Нет	Нет	Да	Нет	Нет	Нет
296	Профессор	-	-	-	-	-	-	-	-	-	-	-	2	2	2	2	2	Нет	Нет	Да	Нет	Нет	Нет
297	Инженер	-	-	-	-	-	-	-	-	-	-	-	2	2	2	2	2	Нет	Нет	Нет	Нет	Нет	Нет
298	Доцент	-	-	-	-	-	-	-	-	-	-	-	2	1	2	2	2	Нет	Нет	Да	Нет	Нет	Нет
298-1А (298)	Доцент	-	-	-	-	-	-	-	-	-	-	-	2	1	2	2	2	Нет	Нет	Да	Нет	Нет	Нет

298-2А (298)	Доцент	-	-	-	-	-	-	-	-	-	2	1	2	2	2	2	Нет	Нет	Да	Нет	Нет	Нет
298-3А (298)	Доцент	-	-	-	-	-	-	-	-	-	2	1	2	2	2	2	Нет	Нет	Да	Нет	Нет	Нет
299	Доцент	-	-	-	-	-	-	-	-	-	2	2	2	2	2	2	Нет	Нет	Да	Нет	Нет	Нет
300	Старший преподаватель	-	-	-	-	-	-	-	-	-	2	2	2	2	2	2	Нет	Нет	Да	Нет	Нет	Нет
300-1А (300)	Старший преподаватель	-	-	-	-	-	-	-	-	-	2	2	2	2	2	2	Нет	Нет	Да	Нет	Нет	Нет
301	Лаборант	-	-	-	-	-	-	-	-	-	2	-	2	2	2	2	Нет	Нет	Да	Нет	Нет	Нет
301-1А (301)	Лаборант	-	-	-	-	-	-	-	-	-	2	-	2	2	2	2	Нет	Нет	Нет	Нет	Нет	Нет
302	Лаборант	-	-	-	-	-	-	-	-	-	2	-	2	2	2	2	Нет	Нет	Нет	Нет	Нет	Нет
302-1А (302)	Лаборант	-	-	-	-	-	-	-	-	-	2	-	2	2	2	2	Нет	Нет	Нет	Нет	Нет	Нет
303	Ведущий инженер	-	-	-	-	-	-	-	-	-	2	-	2	2	2	2	Нет	Нет	Нет	Нет	Нет	Нет
303-1А (303)	Ведущий инженер	-	-	-	-	-	-	-	-	-	2	-	2	2	2	2	Нет	Нет	Нет	Нет	Нет	Нет
304	Ведущий инженер	-	-	-	-	-	-	-	-	-	2	-	2	2	2	2	Нет	Нет	Нет	Нет	Нет	Нет
304-1А (304)	Ведущий инженер	-	-	-	-	-	-	-	-	-	2	-	2	2	2	2	Нет	Нет	Нет	Нет	Нет	Нет
305	Инженер	-	-	-	-	-	-	-	-	-	2	-	2	2	2	2	Нет	Нет	Нет	Нет	Нет	Нет
306	Инженер	-	-	-	-	-	-	-	-	-	2	-	2	2	2	2	Нет	Нет	Нет	Нет	Нет	Нет
307	Кафедра техники и электро-физики высоких напряжений (ТЭВН) Электроник	-	-	-	-	-	-	-	-	-	2	-	2	2	2	2	Нет	Нет	Да(для инва-лидов)	Нет	Нет	Нет
308	Старший преподаватель	-	-	-	-	-	-	-	-	-	2	2	2	2	2	2	Нет	Нет	Да	Нет	Нет	Нет
309	Ассистент	-	-	-	-	-	-	-	-	-	2	2	2	2	2	2	Нет	Нет	Да	Нет	Нет	Нет
310	Инженер	-	-	-	-	-	-	-	-	-	2	-	2	2	2	2	Нет	Нет	Да	Нет	Нет	Нет
311	Ассистент	-	-	-	-	-	-	-	-	-	2	-	2	2	2	2	Нет	Нет	Нет	Нет	Нет	Нет
312	Инженер	-	-	-	-	-	-	-	-	-	2	2	2	2	2	2	Нет	Нет	Да	Нет	Нет	Нет
313	Доцент	-	-	-	-	-	-	-	-	-	2	-	2	2	2	2	Нет	Нет	Нет	Нет	Нет	Нет
314	Доцент	-	-	-	-	-	-	-	-	-	2	2	2	2	2	2	Нет	Нет	Да	Нет	Нет	Нет
315	Доцент	-	-	-	-	-	-	-	-	-	2	2	2	2	2	2	Нет	Нет	Да	Нет	Нет	Нет
316	Ведущий инженер	-	-	-	-	-	-	-	-	-	2	2	2	2	2	2	Нет	Нет	Да	Нет	Нет	Нет
317	Ведущий инженер	-	-	-	-	-	-	-	-	-	2	2	2	2	2	2	Нет	Нет	Да	Нет	Нет	Нет
318	Ведущий инженер	-	-	-	-	-	-	-	-	-	2	2	2	2	2	2	Нет	Нет	Да	Нет	Нет	Нет
319	Ведущий программист	-	-	-	-	-	-	-	-	-	2	2	2	2	2	2	Нет	Нет	Нет	Нет	Нет	Нет
320	Программист	-	-	-	-	-	-	-	-	-	2	-	2	2	2	2	Нет	Нет	Нет	Нет	Нет	Нет
321	Старший научный сотрудник	-	-	-	-	-	-	-	-	-	2	-	2	2	2	2	Нет	Нет	Нет	Нет	Нет	Нет
322	Инженер	-	-	-	-	-	-	-	-	-	2	-	2	2	2	2	Нет	Нет	Нет	Нет	Нет	Нет
323	Менеджер	-	-	-	-	-	-	-	-	-	2	-	2	2	2	2	Нет	Нет	Нет	Нет	Нет	Нет
324	Менеджер	-	-	-	-	-	-	-	-	-	2	-	2	2	2	2	Нет	Нет	Нет	Нет	Нет	Нет
325	Старший преподаватель	-	-	-	-	-	-	-	-	-	2	2	2	2	2	2	Нет	Нет	Да	Нет	Нет	Нет

358	оких систем (ЭС) Профессор	-	-	-	-	-	-	-	-	-	2	1	2	2	2	Нет	Нет	Да	Нет	Нет	Нет	Нет
359	Ведущий инженер	-	-	-	-	-	-	-	-	-	2	-	2	2	2	Нет	Нет	Нет	Нет	Нет	Нет	Нет
360	Старший преподаватель	-	-	-	-	-	-	-	-	-	-	2	2	2	2	Нет	Нет	Да	Нет	Нет	Нет	Нет
361	Доцент	-	-	-	-	-	-	-	-	-	-	-	-	2	2	Нет	Нет	Да	Нет	Нет	Нет	Нет
362	Ведущий научный сотрудник	-	-	-	-	-	-	-	-	-	-	2	2	2	2	Нет	Нет	Нет	Нет	Нет	Нет	Нет
363	Доцент	-	-	-	-	-	-	-	-	-	2	2	2	2	2	Нет	Нет	Да	Нет	Нет	Нет	Нет
364	Старший преподаватель	-	-	-	-	-	-	-	-	-	-	2	2	2	2	Нет	Нет	Да	Нет	Нет	Нет	Нет
364-1А (364)	Старший преподаватель	-	-	-	-	-	-	-	-	-	-	2	2	2	2	Нет	Нет	Да	Нет	Нет	Нет	Нет
365	Профессор	-	-	-	-	-	-	-	-	-	-	2	2	2	2	Нет	Нет	Да	Нет	Нет	Нет	Нет
366	Доцент	-	-	-	-	-	-	-	-	-	-	2	2	2	2	Нет	Нет	Да	Нет	Нет	Нет	Нет
366-1А (366)	Доцент	-	-	-	-	-	-	-	-	-	-	2	2	2	2	Нет	Нет	Да	Нет	Нет	Нет	Нет
367	Инженер	-	-	-	-	-	-	-	-	-	-	2	2	2	2	Нет	Нет	Да	Нет	Нет	Нет	Нет
368	Профессор	-	-	-	-	-	-	-	-	-	-	2	2	2	2	Нет	Нет	Нет	Нет	Нет	Нет	Нет
369	Ведущий инженер	-	-	-	-	-	-	-	-	-	-	2	2	2	2	Нет	Нет	Да	Нет	Нет	Нет	Нет
370	Заведующий учебной лабораторией	-	-	-	-	-	-	-	-	-	-	2	2	2	2	Нет	Нет	Нет	Нет	Нет	Нет	Нет
371	Инженер 1-ой категории	-	-	-	-	-	-	-	-	-	-	2	2	-	2	Нет	Нет	Да(для я инва- лидов)	Нет	Нет	Нет	Нет
372	Ведущий инженер	-	-	-	-	-	-	-	-	-	-	2	2	-	2	Нет	Нет	Нет	Нет	Нет	Нет	Нет
373	Техник 1-ой категории	-	-	-	-	-	-	-	-	-	-	2	2	-	2	Нет	Нет	Нет	Нет	Нет	Нет	Нет
374	Заведующий НИЛ	-	-	-	-	-	-	-	-	-	2	2	2	2	2	Нет	Нет	Нет	Нет	Нет	Нет	Нет
375	Ведущий инженер	-	-	-	-	-	-	-	-	-	2	2	2	2	2	Нет	Нет	Нет	Нет	Нет	Нет	Нет
376	Старший преподаватель	-	-	-	-	-	-	-	-	-	-	2	2	2	2	Нет	Нет	Да	Нет	Нет	Нет	Нет
376-1А (376)	Старший преподаватель	-	-	-	-	-	-	-	-	-	-	2	2	2	2	Нет	Нет	Да	Нет	Нет	Нет	Нет
376-2А (376)	Старший преподаватель	-	-	-	-	-	-	-	-	-	-	2	2	2	2	Нет	Нет	Да	Нет	Нет	Нет	Нет
377	Доцент	-	-	-	-	-	-	-	-	-	-	2	2	2	2	Нет	Нет	Да	Нет	Нет	Нет	Нет
377-1А (377)	Доцент	-	-	-	-	-	-	-	-	-	-	2	2	2	2	Нет	Нет	Да	Нет	Нет	Нет	Нет
377-2А (377)	Доцент	-	-	-	-	-	-	-	-	-	-	2	2	2	2	Нет	Нет	Да	Нет	Нет	Нет	Нет
377-3А (377)	Доцент	-	-	-	-	-	-	-	-	-	-	2	2	2	2	Нет	Нет	Да	Нет	Нет	Нет	Нет
377-4А (377)	Доцент	-	-	-	-	-	-	-	-	-	-	2	2	2	2	Нет	Нет	Да	Нет	Нет	Нет	Нет
377-5А (377)	Доцент	-	-	-	-	-	-	-	-	-	-	2	2	2	2	Нет	Нет	Да	Нет	Нет	Нет	Нет
378	Доцент	-	-	-	-	-	-	-	-	-	-	2	2	2	2	Нет	Нет	Да	Нет	Нет	Нет	Нет
379	Профессор	-	-	-	-	-	-	-	-	-	-	2	2	2	2	Нет	Нет	Да	Нет	Нет	Нет	Нет
379-1А (379)	Профессор	-	-	-	-	-	-	-	-	-	-	2	2	2	2	Нет	Нет	Да	Нет	Нет	Нет	Нет

379-2A (379)	Профессор	-	-	-	-	-	-	-	-	-	-	-	-	-	-	-	-	-	-	2	2	2	2	Нет	Нет	Нет	Нет	
380	Ассистент	-	-	-	-	-	-	-	-	-	-	-	-	-	-	-	-	-	-	-	2	2	2	2	Нет	Нет	Нет	Нет
380-1A (380)	Ассистент	-	-	-	-	-	-	-	-	-	-	-	-	-	-	-	-	-	-	-	2	2	2	2	Нет	Нет	Нет	Нет
381	Профессор	-	-	-	-	-	-	-	-	-	-	-	-	-	-	-	-	-	-	-	2	2	2	2	Нет	Нет	Нет	Нет
382	Доцент	-	-	-	-	-	-	-	-	-	-	-	-	-	-	-	-	-	-	-	2	2	2	2	Нет	Нет	Нет	Нет
383	Младший научный сотрудник	-	-	-	-	-	-	-	-	-	-	-	-	-	-	-	-	-	-	-	2	2	2	2	Нет	Нет	Нет	Нет
384	Ведущий инженер	-	-	-	-	-	-	-	-	-	-	-	-	-	-	-	-	-	-	-	2	2	2	2	Нет	Нет	Нет	Нет
384-1A (384)	Ведущий инженер	-	-	-	-	-	-	-	-	-	-	-	-	-	-	-	-	-	-	-	2	2	2	2	Нет	Нет	Нет	Нет
384-2A (384)	Ведущий инженер	-	-	-	-	-	-	-	-	-	-	-	-	-	-	-	-	-	-	-	2	2	2	2	Нет	Нет	Нет	Нет
384-3A (384)	Ведущий инженер	-	-	-	-	-	-	-	-	-	-	-	-	-	-	-	-	-	-	-	2	2	2	2	Нет	Нет	Нет	Нет
385	Ассистент	-	-	-	-	-	-	-	-	-	-	-	-	-	-	-	-	-	-	-	2	2	2	2	Нет	Нет	Нет	Нет
386	Инженер I-ой категории	-	-	-	-	-	-	-	-	-	-	-	-	-	-	-	-	-	-	-	2	2	2	2	Нет	Нет	Нет	Нет
386-1A (386)	Инженер I-ой категории	-	-	-	-	-	-	-	-	-	-	-	-	-	-	-	-	-	-	-	2	2	2	2	Нет	Нет	Нет	Нет
386-2A (386)	Инженер I-ой категории	-	-	-	-	-	-	-	-	-	-	-	-	-	-	-	-	-	-	-	2	2	2	2	Нет	Нет	Нет	Нет
386-3A (386)	Инженер I-ой категории	-	-	-	-	-	-	-	-	-	-	-	-	-	-	-	-	-	-	-	2	2	2	2	Нет	Нет	Нет	Нет
386-4A (386)	Инженер I-ой категории	-	-	-	-	-	-	-	-	-	-	-	-	-	-	-	-	-	-	-	2	2	2	2	Нет	Нет	Нет	Нет
386-5A (386)	Инженер I-ой категории	-	-	-	-	-	-	-	-	-	-	-	-	-	-	-	-	-	-	-	2	2	2	2	Нет	Нет	Нет	Нет
386-6A (386)	Инженер I-ой категории	-	-	-	-	-	-	-	-	-	-	-	-	-	-	-	-	-	-	-	2	2	2	2	Нет	Нет	Нет	Нет
387	Старший лаборант	-	-	-	-	-	-	-	-	-	-	-	-	-	-	-	-	-	-	-	2	2	2	2	Нет	Нет	Нет	Нет
387-1A (387)	Старший лаборант	-	-	-	-	-	-	-	-	-	-	-	-	-	-	-	-	-	-	-	2	2	2	2	Нет	Нет	Нет	Нет
388	Заведующий НИЛ	-	-	-	-	-	-	-	-	-	-	-	-	-	-	-	-	-	-	-	2	2	2	2	Нет	Нет	Нет	Нет
389	Инженер I-ой категории	-	-	-	-	-	-	-	-	-	-	-	-	-	-	-	-	-	-	-	2	2	2	2	Нет	Нет	Нет	Нет
389-1A (389)	Инженер I-ой категории	-	-	-	-	-	-	-	-	-	-	-	-	-	-	-	-	-	-	-	2	2	2	2	Нет	Нет	Нет	Нет
390	Старший научный сотрудник	-	-	-	-	-	-	-	-	-	-	-	-	-	-	-	-	-	-	-	2	2	2	2	Нет	Нет	Нет	Нет
391	Младший научный сотрудник	-	-	-	-	-	-	-	-	-	-	-	-	-	-	-	-	-	-	-	2	2	2	2	Нет	Нет	Нет	Нет
392	Инженер	-	-	-	-	-	-	-	-	-	-	-	-	-	-	-	-	-	-	-	2	2	2	2	Нет	Нет	Нет	Нет
392-1A (392)	Инженер	-	-	-	-	-	-	-	-	-	-	-	-	-	-	-	-	-	-	-	2	2	2	2	Нет	Нет	Нет	Нет
393	Заведующий НИЛ	-	-	-	-	-	-	-	-	-	-	-	-	-	-	-	-	-	-	-	2	2	2	2	Нет	Нет	Нет	Нет
394	Техник I-ой категории	-	-	-	-	-	-	-	-	-	-	-	-	-	-	-	-	-	-	-	2	2	2	2	Нет	Нет	Нет	Нет
394-1A (394)	Техник I-ой категории	-	-	-	-	-	-	-	-	-	-	-	-	-	-	-	-	-	-	-	2	2	2	2	Нет	Нет	Нет	Нет
394-2A (394)	Техник I-ой категории	-	-	-	-	-	-	-	-	-	-	-	-	-	-	-	-	-	-	-	2	2	2	2	Нет	Нет	Нет	Нет

394-3А (394)	Техник 1-ой категории	-	-	-	-	-	-	-	-	-	-	-	-	-	-	-	-	-	Нет	Нет	Нет	Нет	Нет	Нет	
394-4А (394)	Техник 1-ой категории	-	-	-	-	-	-	-	-	-	-	-	-	-	-	-	-	-	Нет	Нет	Нет	Нет	Нет	Нет	
395	Ведущий инженер	-	-	-	-	-	-	-	-	-	-	-	-	-	-	-	-	-	Нет	Нет	Нет	Нет	Нет	Нет	
396	Техник 1-ой категории	-	-	-	-	-	-	-	-	-	-	-	-	-	-	-	-	-	Нет	Нет	Нет	Нет	Нет	Нет	
397	Инженер	-	-	-	-	-	-	-	-	-	-	-	-	-	-	-	-	-	Нет	Нет	Нет	Нет	Нет	Нет	
	Институт Электротехники (ИЭТ)																								
	<i>Дирекция ИЭТ</i>																								
398	Директор	-	-	-	-	-	-	-	-	-	-	-	-	-	-	-	-	-	Нет	Нет	Нет	Нет	Нет	Нет	
399	Инженер	-	-	-	-	-	-	-	-	-	-	-	-	-	-	-	-	-	Нет	Нет	Нет	Нет	Нет	Нет	
400	Инженер	-	-	-	-	-	-	-	-	-	-	-	-	-	-	-	-	-	Нет	Нет	Нет	Нет	Нет	Нет	
401	Начальник курсов	-	-	-	-	-	-	-	-	-	-	-	-	-	-	-	-	-	Нет	Нет	Нет	Нет	Нет	Нет	
401-1А (401)	Начальник курсов	-	-	-	-	-	-	-	-	-	-	-	-	-	-	-	-	-	Нет	Нет	Нет	Нет	Нет	Нет	
401-2А (401)	Начальник курсов	-	-	-	-	-	-	-	-	-	-	-	-	-	-	-	-	-	Нет	Нет	Нет	Нет	Нет	Нет	
401-3А (401)	Начальник курсов	-	-	-	-	-	-	-	-	-	-	-	-	-	-	-	-	-	Нет	Нет	Нет	Нет	Нет	Нет	
402	Инженер	-	-	-	-	-	-	-	-	-	-	-	-	-	-	-	-	-	Нет	Нет	Нет	Нет	Нет	Нет	
402-1А (402)	Инженер	-	-	-	-	-	-	-	-	-	-	-	-	-	-	-	-	-	Нет	Нет	Нет	Нет	Нет	Нет	
403	Заместитель директора	-	-	-	-	-	-	-	-	-	-	-	-	-	-	-	-	-	Нет	Нет	Нет	Нет	Нет	Нет	
403-1А (403)	Заместитель директора	-	-	-	-	-	-	-	-	-	-	-	-	-	-	-	-	-	Нет	Нет	Нет	Нет	Нет	Нет	
403-2А (403)	Заместитель директора	-	-	-	-	-	-	-	-	-	-	-	-	-	-	-	-	-	Нет	Нет	Нет	Нет	Нет	Нет	
404	Заместитель директора	-	-	-	-	-	-	-	-	-	-	-	-	-	-	-	-	-	Нет	Нет	Нет	Нет	Нет	Нет	
	<i>Кафедра автоматизированного электропривода (АЭП)</i>																								
405	Ведущий инженер	-	-	-	-	-	-	-	-	-	-	-	-	-	-	-	-	-	2	1	2	2	2	2	2
406	Старший преподаватель	-	-	-	-	-	-	-	-	-	-	-	-	-	-	-	-	-	2	2	2	2	2	2	2
407	Профессор	-	-	-	-	-	-	-	-	-	-	-	-	-	-	-	-	-	2	2	2	2	2	2	2
408	Заведующий лабораторией	-	-	-	-	-	-	-	-	-	-	-	-	-	-	-	-	-	2	2	2	2	2	2	2
409	Лаборант	-	-	-	-	-	-	-	-	-	-	-	-	-	-	-	-	-	2	2	2	2	2	2	2
410	Старший научный сотрудник	-	-	-	-	-	-	-	-	-	-	-	-	-	-	-	-	-	2	2	2	2	2	2	2
411	Старший научный сотрудник	-	-	-	-	-	-	-	-	-	-	-	-	-	-	-	-	-	2	2	2	2	2	2	2
412	Инженер 2-ой категории	-	-	-	-	-	-	-	-	-	-	-	-	-	-	-	-	-	2	2	2	2	2	2	2
413	Лаборант	-	-	-	-	-	-	-	-	-	-	-	-	-	-	-	-	-	2	2	2	2	2	2	2
414	Профессор	-	-	-	-	-	-	-	-	-	-	-	-	-	-	-	-	-	2	2	2	2	2	2	2

415	Заведующий кафедрой	-	-	-	-	-	-	-	-	2	-	-	-	-	-	-	-	-	2	2	2	2	2	Нет	Нет	Нет	Нет
416	Доцент	-	-	-	-	-	-	-	-	2	-	-	-	-	-	-	-	-	2	2	2	2	2	Нет	Нет	Нет	Нет
417	Ассистент	-	-	-	-	-	-	-	2	-	-	-	-	-	-	-	-	-	2	2	2	2	2	Нет	Нет	Нет	Нет
418	Инженер I-ой категории	-	-	-	-	-	-	-	-	-	-	-	-	-	-	-	-	-	-	-	-	-	-	Нет	Нет	Нет	Нет
419	Профессор	-	-	-	-	-	-	-	2	-	-	-	-	-	-	-	-	-	2	2	2	2	2	Нет	Нет	Нет	Нет
420	Ведущий электроник	-	-	-	-	-	-	-	-	2	-	-	-	-	-	-	-	-	-	-	-	-	-	Нет	Нет	Нет	Нет
421	Инженер	2	-	-	-	-	-	-	-	-	-	-	-	-	-	-	-	-	-	-	-	-	2	Нет	Нет	Нет	Нет
422	Научный сотрудник	-	-	-	-	-	-	-	-	-	-	-	-	-	-	-	-	-	-	-	-	-	2	Нет	Нет	Нет	Нет
423	Ассистент	-	-	-	-	-	-	-	2	-	-	-	-	-	-	-	-	-	2	2	2	2	2	Нет	Нет	Нет	Нет
424	Ассистент	-	-	-	-	-	-	-	-	-	-	-	-	-	-	-	-	-	-	-	-	-	2	Нет	Нет	Нет	Нет
425	Старший научный сотрудник	-	-	-	-	-	-	-	-	-	-	-	-	-	-	-	-	-	-	-	-	-	2	Нет	Нет	Нет	Нет
426	Лаборант	-	-	-	-	-	-	-	-	-	-	-	-	-	-	-	-	-	-	-	-	-	2	Нет	Нет	Нет	Нет
427	Старший научный сотрудник	-	-	-	-	-	-	-	-	-	-	-	-	-	-	-	-	-	-	-	-	-	2	Нет	Нет	Нет	Нет
428	Профессор	-	-	-	-	-	-	-	-	-	-	-	-	-	-	-	-	-	-	-	-	-	2	Нет	Нет	Нет	Нет
429	Профессор	-	-	-	-	-	-	-	-	2	-	-	-	-	-	-	-	-	-	-	-	-	2	Нет	Нет	Нет	Нет
430	Старший научный сотрудник	-	-	-	-	-	-	-	-	-	-	-	-	-	-	-	-	-	-	-	-	-	2	Нет	Нет	Нет	Нет
431	Доцент	-	-	-	-	-	-	-	-	-	-	-	-	-	-	-	-	-	-	-	-	-	2	Нет	Нет	Нет	Нет
432	Научный сотрудник	-	-	-	-	-	-	-	-	-	-	-	-	-	-	-	-	-	-	-	-	-	2	Нет	Нет	Нет	Нет
433	Инженер	-	-	-	-	-	-	-	-	-	-	-	-	-	-	-	-	-	-	-	-	-	2	Нет	Нет	Нет	Нет
434	Старший научный сотрудник	-	-	-	-	-	-	-	-	-	-	-	-	-	-	-	-	-	-	-	-	-	2	Нет	Нет	Нет	Нет
435	Старший научный сотрудник	-	-	-	-	-	-	-	-	-	-	-	-	-	-	-	-	-	-	-	-	-	2	Нет	Нет	Нет	Нет
436	Научный сотрудник	-	-	-	-	-	-	-	-	-	-	-	-	-	-	-	-	-	-	-	-	-	2	Нет	Нет	Нет	Нет
437	Инженер	-	-	-	-	-	-	-	-	2	-	-	-	-	-	-	-	-	-	-	-	-	2	Нет	Нет	Нет	Нет
438	Ассистент	-	-	-	-	-	-	-	-	-	-	-	-	-	-	-	-	-	-	-	-	-	2	Нет	Нет	Нет	Нет
439	Ведущий научный сотрудник	-	-	-	-	-	-	-	-	2	-	-	-	-	-	-	-	-	-	-	-	-	2	Нет	Нет	Нет	Нет
440	Старший научный сотрудник	-	-	-	-	-	-	-	-	-	-	-	-	-	-	-	-	-	-	-	-	-	2	Нет	Нет	Нет	Нет
441	Инженер	-	-	-	-	-	-	-	-	-	-	-	-	-	-	-	-	-	-	-	-	-	2	Нет	Нет	Нет	Нет
442	Ведущий электроник	-	-	-	-	-	-	-	-	-	-	-	-	-	-	-	-	-	-	-	-	-	2	Нет	Нет	Нет	Нет
443	Профессор	-	-	-	-	-	-	-	-	-	-	-	-	-	-	-	-	-	-	-	-	-	2	Нет	Нет	Нет	Нет
444	Профессор	-	-	-	-	-	-	-	-	-	-	-	-	-	-	-	-	-	-	-	-	-	2	Нет	Нет	Нет	Нет
445	Ассистент	-	-	-	-	-	-	-	-	2	-	-	-	-	-	-	-	-	-	-	-	-	2	Нет	Нет	Нет	Нет
446	Доцент	-	-	-	-	-	-	-	-	-	-	-	-	-	-	-	-	-	-	-	-	-	2	Нет	Нет	Нет	Нет
447	Профессор	-	-	-	-	-	-	-	-	2	-	-	-	-	-	-	-	-	-	-	-	-	2	Нет	Нет	Нет	Нет
448	Ведущий инженер	-	-	-	-	-	-	-	-	-	-	-	-	-	-	-	-	-	-	-	-	-	2	Нет	Нет	Нет	Нет
449	Лаборант	-	-	-	-	-	-	-	-	2	-	-	-	-	-	-	-	-	-	-	-	-	2	Нет	Нет	Нет	Нет
450	Инженер-электрик	-	-	-	-	-	-	-	-	-	-	-	-	-	-	-	-	-	-	-	-	-	2	Нет	Нет	Нет	Нет
451	Инженер	-	-	-	-	-	-	-	-	-	-	-	-	-	-	-	-	-	-	-	-	-	2	Нет	Нет	Нет	Нет
452	Лаборант	-	-	-	-	-	-	-	-	-	-	-	-	-	-	-	-	-	-	-	-	-	2	Нет	Нет	Нет	Нет
453	Заведующий кафедрой	-	-	-	-	-	-	-	-	-	-	-	-	-	-	-	-	-	-	-	-	-	2	Нет	Нет	Нет	Нет
454	Доцент	-	-	-	-	-	-	-	-	-	-	-	-	-	-	-	-	-	-	-	-	-	2	Нет	Нет	Нет	Нет
455	Ведущий инженер	-	-	-	-	-	-	-	-	-	-	-	-	-	-	-	-	-	-	-	-	-	2	Нет	Нет	Нет	Нет

521	Ведущий инженер	-	-	-	-	-	-	-	-	-	-	-	2	2	2	2	2	Нет	Нет	Нет	Нет	Нет	Нет
522	Профессор	-	-	-	-	-	-	-	-	-	-	-	2	2	2	2	2	Нет	Нет	Да	Нет	Нет	Нет
523	Доцент	-	-	-	-	-	-	-	-	-	-	-	2	2	2	2	2	Нет	Нет	Да	Нет	Нет	Нет
524	Доцент	-	-	-	-	-	-	-	-	-	-	-	2	2	2	2	2	Нет	Нет	Да	Нет	Нет	Нет
524-1А (524)	Доцент	-	-	-	-	-	-	-	-	-	-	-	2	2	2	2	2	Нет	Нет	Да	Нет	Нет	Нет
525	Доцент	-	-	-	-	-	-	-	-	-	-	-	2	2	2	2	2	Нет	Нет	Да	Нет	Нет	Нет
525-1А (525)	Доцент	-	-	-	-	-	-	-	-	-	-	-	2	2	2	2	2	Нет	Нет	Да	Нет	Нет	Нет
526	Доцент	-	-	-	-	-	-	-	-	-	-	-	2	2	2	2	2	Нет	Нет	Да	Нет	Нет	Нет
527	Доцент	-	-	-	-	-	-	-	-	-	-	-	2	2	2	2	2	Нет	Нет	Да	Нет	Нет	Нет
528	Ассистент	-	-	-	-	-	-	-	-	-	-	-	2	2	2	2	2	Нет	Нет	Да	Нет	Нет	Нет
529	Заведующий кафедрой	-	-	-	-	-	-	-	-	-	-	-	2	2	2	2	2	Нет	Нет	Да	Нет	Нет	Нет
530	Профессор	-	-	-	-	-	-	-	-	-	-	-	2	2	2	2	2	Нет	Нет	Да	Нет	Нет	Нет
531	Учебный мастер	-	-	-	-	-	-	-	-	-	-	-	2	2	2	2	2	Нет	Нет	Да	Нет	Нет	Нет
532	Учебный мастер	-	-	-	-	-	-	-	-	-	-	-	2	2	2	2	2	Нет	Нет	Да	Нет	Нет	Нет
533	Профессор	-	-	-	-	-	-	-	-	-	-	-	2	2	2	2	2	Нет	Нет	Да	Нет	Нет	Нет
534	Доцент	-	-	-	-	-	-	-	-	-	-	-	2	2	2	2	2	Нет	Нет	Да	Нет	Нет	Нет
535	Доцент	-	-	-	-	-	-	-	-	-	-	-	2	2	2	2	2	Нет	Нет	Да	Нет	Нет	Нет
536	Доцент	-	-	-	-	-	-	-	-	-	-	-	2	2	2	2	2	Нет	Нет	Да	Нет	Нет	Нет
537	Учебный мастер	-	-	-	-	-	-	-	-	-	-	-	2	2	2	2	2	Нет	Нет	Да	Нет	Нет	Нет
538	Доцент	-	-	-	-	-	-	-	-	-	-	-	2	2	2	2	2	Нет	Нет	Да	Нет	Нет	Нет
539	Инженер	-	-	-	-	-	-	-	-	-	-	-	2	2	2	2	2	Нет	Нет	Да	Нет	Нет	Нет
540	Профессор	-	-	-	-	-	-	-	-	-	-	-	2	2	2	2	2	Нет	Нет	Да	Нет	Нет	Нет
541	Доцент	-	-	-	-	-	-	-	-	-	-	-	2	2	2	2	2	Нет	Нет	Да	Нет	Нет	Нет
541-1А (541)	Доцент	-	-	-	-	-	-	-	-	-	-	-	2	2	2	2	2	Нет	Нет	Да	Нет	Нет	Нет
542	Ассистент	-	-	-	-	-	-	-	-	-	-	-	2	2	2	2	2	Нет	Нет	Да	Нет	Нет	Нет
543	Ведущий инженер	-	-	-	-	-	-	-	-	-	-	-	2	2	2	2	2	Нет	Нет	Да	Нет	Нет	Нет
544	Начальник лаборатории	-	-	-	-	-	-	-	-	-	-	-	2	2	2	2	2	Нет	Нет	Да	Нет	Нет	Нет
545	Ассистент	2	-	-	-	-	-	-	-	-	-	-	2	2	2	2	2	Нет	Нет	Да	Нет	Нет	Нет
546	Доцент	-	-	-	-	-	-	-	-	-	-	-	2	2	2	2	2	Нет	Нет	Да	Нет	Нет	Нет
546-1А (546)	Доцент	-	-	-	-	-	-	-	-	-	-	-	2	2	2	2	2	Нет	Нет	Да	Нет	Нет	Нет
547	Профессор	-	-	-	-	-	-	-	-	-	-	-	2	2	2	2	2	Нет	Нет	Да	Нет	Нет	Нет
548	Старший преподаватель	-	-	-	-	-	-	-	-	-	-	-	2	2	2	2	2	Нет	Нет	Да	Нет	Нет	Нет
549	Профессор	-	-	-	-	-	-	-	-	-	-	-	2	2	2	2	2	Нет	Нет	Да	Нет	Нет	Нет
550	Профессор	-	-	-	-	-	-	-	-	-	-	-	2	2	2	2	2	Нет	Нет	Да	Нет	Нет	Нет
551	Профессор	-	-	-	-	-	-	-	-	-	-	-	2	2	2	2	2	Нет	Нет	Да	Нет	Нет	Нет
552	Инженер 2 категории	2	-	-	-	-	-	-	-	-	-	-	2	2	2	2	2	Нет	Нет	Да	Нет	Нет	Нет
553	Ведущий научный сотрудник	-	-	-	-	-	-	-	-	-	-	-	2	2	2	2	2	Нет	Нет	Да	Нет	Нет	Нет
554	Ведущий конструктор	-	-	-	-	-	-	-	-	-	-	-	2	2	2	2	2	Нет	Нет	Да	Нет	Нет	Нет
555	Доцент	-	-	-	-	-	-	-	-	-	-	-	2	2	2	2	2	Нет	Нет	Да	Нет	Нет	Нет

556	Ведущий инженер	-	-	-	-	-	-	-	-	2	2	2	Нет	Нет	Нет	Нет	Нет
556-1А (556)	Ведущий инженер	-	-	-	-	-	-	-	-	2	2	2	Нет	Нет	Нет	Нет	Нет
556-2А (556)	Ведущий инженер	-	-	-	-	-	-	-	-	2	2	2	Нет	Нет	Нет	Нет	Нет
556-3А (556)	Ведущий инженер	-	-	-	-	-	-	-	-	2	2	2	Нет	Нет	Нет	Нет	Нет
557	Заведующий кафедрой	-	-	-	-	-	-	-	-	2	2	2	Нет	Нет	Нет	Нет	Нет
558	Доцент	-	-	-	-	-	-	-	-	2	2	2	Нет	Нет	Нет	Нет	Нет
559	Инженер	-	-	-	-	-	-	-	-	2	2	2	Нет	Нет	Нет	Нет	Нет
559-1А (559)	Инженер	-	-	-	-	-	-	-	-	2	2	2	Нет	Нет	Нет	Нет	Нет
560	Ведущий инженер	-	-	-	-	-	-	-	-	2	2	2	Нет	Нет	Нет	Нет	Нет
561	Ведущий инженер	-	-	-	-	-	-	-	-	2	2	2	Нет	Нет	Нет	Нет	Нет
561-1А (561)	Ведущий инженер	-	-	-	-	-	-	-	-	2	2	2	Нет	Нет	Нет	Нет	Нет
562	Инженер 2-ой категории	2	-	2	-	-	-	2	-	2	2	2	Нет	Нет	Нет	Нет	Нет
563	Инженер	2	-	2	-	-	-	2	-	2	2	2	Нет	Нет	Нет	Нет	Нет
564	Профессор	-	-	-	-	-	-	-	-	2	2	2	Нет	Нет	Нет	Нет	Нет
564-1А (564)	Профессор	-	-	-	-	-	-	-	-	2	2	2	Нет	Нет	Нет	Нет	Нет
565	Доцент	-	-	-	-	-	-	-	-	2	2	2	Нет	Нет	Нет	Нет	Нет
566	Инженер 1-ой категории	-	-	-	-	-	-	-	-	2	2	2	Нет	Нет	Нет	Нет	Нет
567	Старший преподаватель	-	-	-	-	-	-	-	-	2	2	2	Нет	Нет	Нет	Нет	Нет
568	Техник 1-ой категории	-	-	-	-	-	-	-	-	2	2	2	Нет	Нет	Нет	Нет	Нет
569	Заведующий учебной лабораторией	2	-	2	-	-	-	2	-	2	2	2	Нет	Нет	Нет	Нет	Нет
570	Доцент	-	-	-	-	-	-	-	-	2	2	2	Нет	Нет	Нет	Нет	Нет
571	Ведущий инженер	-	-	-	-	-	-	-	-	2	2	2	Нет	Нет	Нет	Нет	Нет
572	Ведущий инженер	-	-	-	-	-	-	-	-	2	2	2	Нет	Нет	Нет	Нет	Нет
573	Профессор	-	-	-	-	-	-	-	-	2	2	2	Нет	Нет	Нет	Нет	Нет
574	Доцент	-	-	-	-	-	-	-	-	2	2	2	Нет	Нет	Нет	Нет	Нет
575	Профессор	-	-	-	-	-	-	-	-	2	2	2	Нет	Нет	Нет	Нет	Нет
576	Старший преподаватель	-	-	-	-	-	-	-	-	2	2	2	Нет	Нет	Нет	Нет	Нет
577	Старший лаборант	-	-	-	-	-	-	-	-	2	2	2	Нет	Нет	Нет	Нет	Нет
578	Учебно-консультационный и сертификационный Центр обеспечения безопасности и качества продукции и технологий (Центр «К-электрон»)	-	-	-	-	-	-	-	-	-	-	-	Нет	Нет	Нет	Нет	Нет
579	Старший научный сотрудник	-	-	-	-	-	-	-	-	2	2	2	Нет	Нет	Нет	Нет	Нет
579-1А (579)	Старший научный сотрудник	-	-	-	-	-	-	-	-	2	2	2	Нет	Нет	Нет	Нет	Нет
580	Инженер	-	-	-	-	-	-	-	-	2	2	2	Нет	Нет	Нет	Нет	Нет
581	Программист	-	-	-	-	-	-	-	-	2	2	2	Нет	Нет	Нет	Нет	Нет
582	Инженер	-	-	-	-	-	-	-	-	2	2	2	Нет	Нет	Нет	Нет	Нет

582-1А (582)	Инженер	-	-	-	-	-	-	-	-	-	-	-	-	-	-	-	-	-	-	2	2	2	2	2	2	2	Нет	Нет	Нет	Нет	Нет	Нет	
582-2А (582)	Инженер	-	-	-	-	-	-	-	-	-	-	-	-	-	-	-	-	-	-	-	2	2	2	2	2	2	2	Нет	Нет	Нет	Нет	Нет	Нет
583	Директор Институт автоматизации и вычислительной техники (АВТИ)	-	-	-	-	-	-	-	-	-	-	-	-	-	-	-	-	-	-	-	2	2	2	2	2	2	2	Нет	Нет	Нет	Нет	Нет	Нет
584	Дирекция (АВТИ) Доктор технических наук, профессор	-	-	-	-	-	-	-	-	-	-	-	-	-	-	-	-	-	-	-	2	2	2	2	2	2	2	Нет	Нет	Нет	Нет	Нет	Нет
585	Инженер	-	-	-	-	-	-	-	-	-	-	-	-	-	-	-	-	-	-	-	2	2	2	2	2	2	2	Нет	Нет	Нет	Нет	Нет	Нет
586	Инженер	-	-	-	-	-	-	-	-	-	-	-	-	-	-	-	-	-	-	-	2	2	2	2	2	2	2	Нет	Нет	Нет	Нет	Нет	Нет
587	Доцент	-	-	-	-	-	-	-	-	-	-	-	-	-	-	-	-	-	-	-	2	2	2	2	2	2	2	Нет	Нет	Нет	Нет	Нет	Нет
588	Кандидат технических наук, доцент	-	-	-	-	-	-	-	-	-	-	-	-	-	-	-	-	-	-	-	2	2	2	2	2	2	2	Нет	Нет	Нет	Нет	Нет	Нет
589	Инженер	-	-	-	-	-	-	-	-	-	-	-	-	-	-	-	-	-	-	-	2	2	2	2	2	2	2	Нет	Нет	Нет	Нет	Нет	Нет
590	Ассистент	-	-	-	-	-	-	-	-	-	-	-	-	-	-	-	-	-	-	-	2	2	2	2	2	2	2	Нет	Нет	Нет	Нет	Нет	Нет
591	Старший преподаватель	-	-	-	-	-	-	-	-	-	-	-	-	-	-	-	-	-	-	-	2	2	2	2	2	2	2	Нет	Нет	Нет	Нет	Нет	Нет
592	Доцент	-	-	-	-	-	-	-	-	-	-	-	-	-	-	-	-	-	-	-	2	2	2	2	2	2	2	Нет	Нет	Нет	Нет	Нет	Нет
593	Инженер	-	-	-	-	-	-	-	-	-	-	-	-	-	-	-	-	-	-	-	2	2	2	2	2	2	2	Нет	Нет	Нет	Нет	Нет	Нет
594	Кандидат технических наук, доцент	-	-	-	-	-	-	-	-	-	-	-	-	-	-	-	-	-	-	-	2	2	2	2	2	2	2	Нет	Нет	Нет	Нет	Нет	Нет
595	Старший преподаватель Кафедра вычислительной техники (ВТ)	-	-	-	-	-	-	-	-	-	-	-	-	-	-	-	-	-	-	-	2	2	2	2	2	2	2	Нет	Нет	Нет	Нет	Нет	Нет
596	Профессор	-	-	-	-	-	-	-	-	-	-	-	-	-	-	-	-	-	-	-	2	2	2	2	2	2	2	Нет	Нет	Нет	Нет	Нет	Нет
596-1А (596)	Профессор	-	-	-	-	-	-	-	-	-	-	-	-	-	-	-	-	-	-	-	2	2	2	2	2	2	2	Нет	Нет	Нет	Нет	Нет	Нет
597	Доцент	-	-	-	-	-	-	-	-	-	-	-	-	-	-	-	-	-	-	-	2	2	2	2	2	2	2	Нет	Нет	Нет	Нет	Нет	Нет
597-1А (597)	Доцент	-	-	-	-	-	-	-	-	-	-	-	-	-	-	-	-	-	-	-	2	2	2	2	2	2	2	Нет	Нет	Нет	Нет	Нет	Нет
598	Старший преподаватель	-	-	-	-	-	-	-	-	-	-	-	-	-	-	-	-	-	-	-	2	2	2	2	2	2	2	Нет	Нет	Нет	Нет	Нет	Нет
599	Профессор	-	-	-	-	-	-	-	-	-	-	-	-	-	-	-	-	-	-	-	2	2	2	2	2	2	2	Нет	Нет	Нет	Нет	Нет	Нет
600	Доцент	-	-	-	-	-	-	-	-	-	-	-	-	-	-	-	-	-	-	-	2	2	2	2	2	2	2	Нет	Нет	Нет	Нет	Нет	Нет
600-1А (600)	Доцент	-	-	-	-	-	-	-	-	-	-	-	-	-	-	-	-	-	-	-	2	2	2	2	2	2	2	Нет	Нет	Нет	Нет	Нет	Нет
600-2А (600)	Доцент	-	-	-	-	-	-	-	-	-	-	-	-	-	-	-	-	-	-	-	2	2	2	2	2	2	2	Нет	Нет	Нет	Нет	Нет	Нет
601	Ведущий инженер	-	-	-	-	-	-	-	-	-	-	-	-	-	-	-	-	-	-	-	2	2	2	2	2	2	2	Нет	Нет	Нет	Нет	Нет	Нет
602	Старший преподаватель	-	-	-	-	-	-	-	-	-	-	-	-	-	-	-	-	-	-	-	2	2	2	2	2	2	2	Нет	Нет	Нет	Нет	Нет	Нет
603	Ведущий инженер	-	-	-	-	-	-	-	-	-	-	-	-	-	-	-	-	-	-	-	2	2	2	2	2	2	2	Нет	Нет	Нет	Нет	Нет	Нет
604	Заведующий учебной лабораторией	-	-	-	-	-	-	-	-	-	-	-	-	-	-	-	-	-	-	-	2	2	2	2	2	2	2	Нет	Нет	Нет	Нет	Нет	Нет
605	Инженер 2-ой категории	-	-	-	-	-	-	-	-	-	-	-	-	-	-	-	-	-	-	-	2	2	2	2	2	2	2	Нет	Нет	Нет	Нет	Нет	Нет
606	Ведущий инженер	-	-	-	-	-	-	-	-	-	-	-	-	-	-	-	-	-	-	-	2	2	2	2	2	2	2	Нет	Нет	Нет	Нет	Нет	Нет
607	Заведующий кафедрой	-	-	-	-	-	-	-	-	-	-	-	-	-	-	-	-	-	-	-	2	2	2	2	2	2	2	Нет	Нет	Нет	Нет	Нет	Нет

608	Ведущий инженер	-	-	-	-	-	-	-	-	-	2	2	Нет	Нет	Нет	Нет	Нет
609	Ассистент	-	-	-	-	-	-	-	-	-	2	2	Нет	Да	Нет	Нет	Нет
610	Ведущий инженер	2	-	2	-	-	-	2	-	-	2	2	Нет	Нет	Нет	Нет	Нет
611	Старший преподаватель Кафедра информационно- измерительной техники (ИИТ)	-	-	-	-	-	-	-	-	-	2	2	Нет	Да	Нет	Нет	Нет
612	Заведующий кафедрой ИИТ	-	-	-	-	-	-	-	-	-	2	2	Нет	Да	Нет	Нет	Нет
613	Доцент	-	-	-	-	-	-	-	-	-	2	2	Нет	Да	Нет	Нет	Нет
614	Доцент	-	-	-	-	-	-	-	-	-	2	2	Нет	Да	Нет	Нет	Нет
615	Старший преподаватель	-	-	-	-	-	-	-	-	-	2	2	Нет	Да	Нет	Нет	Нет
616	Старший преподаватель	-	-	-	-	-	-	-	-	-	2	2	Нет	Да	Нет	Нет	Нет
617	Ведущий научный сотрудник	-	-	-	-	-	-	-	-	-	2	2	Нет	Нет	Нет	Нет	Нет
618	Доцент	-	-	-	-	-	-	-	-	-	2	2	Нет	Да	Нет	Нет	Нет
618-1А (618)	Доцент	-	-	-	-	-	-	-	-	-	2	2	Нет	Да	Нет	Нет	Нет
619	Ассистент	-	-	-	-	-	-	-	-	-	2	2	Нет	Да	Нет	Нет	Нет
620	Доцент	-	-	-	-	-	-	-	-	-	2	2	Нет	Да	Нет	Нет	Нет
621	Доцент	-	-	-	-	-	-	-	-	-	2	2	Нет	Да	Нет	Нет	Нет
622	Научный сотрудник	-	-	-	-	-	-	-	-	-	2	2	Нет	Нет	Нет	Нет	Нет
623	Доцент	-	-	-	-	-	-	-	-	-	2	2	Нет	Да	Нет	Нет	Нет
624	Старший преподаватель	-	-	-	-	-	-	-	-	-	2	2	Нет	Да	Нет	Нет	Нет
625	Ассистент	-	-	-	-	-	-	-	-	-	2	2	Нет	Да	Нет	Нет	Нет
625-1А (625)	Ассистент	-	-	-	-	-	-	-	-	-	2	2	Нет	Да	Нет	Нет	Нет
625-2А (625)	Ассистент	-	-	-	-	-	-	-	-	-	2	2	Нет	Да	Нет	Нет	Нет
626	Профессор	-	-	-	-	-	-	-	-	-	2	2	Нет	Да	Нет	Нет	Нет
627	Ведущий инженер	-	-	-	-	-	-	-	-	-	2	2	Нет	Нет	Нет	Нет	Нет
628	Старший преподаватель	-	-	-	-	-	-	-	-	-	2	2	Нет	Нет	Нет	Нет	Нет
629	Профессор	-	-	-	-	-	-	-	-	-	2	2	Нет	Да	Нет	Нет	Нет
630	Профессор	-	-	-	-	-	-	-	-	-	2	2	Нет	Да	Нет	Нет	Нет
631	Старший преподаватель	-	-	-	-	-	-	-	-	-	2	2	Нет	Да	Нет	Нет	Нет
632	Инженер 1-ой категории	-	-	-	-	-	-	-	-	-	2	2	Нет	Нет	Нет	Нет	Нет
633	Учебный мастер 1-ой категори рии	2	-	2	-	-	-	2	2	-	-	-	Нет	Нет	Нет	Нет	Нет
634	Лаборант	-	-	-	-	-	-	-	-	-	2	2	Нет	Нет	Нет	Нет	Нет
635	Кафедра математического моделирования (ММ)	-	-	-	-	-	-	-	-	-	-	-	-	-	-	-	-
635-1А (635)	Доцент	-	-	-	-	-	-	-	-	-	2	2	Нет	Да	Нет	Нет	Нет
635-2А (635)	Доцент	-	-	-	-	-	-	-	-	-	2	2	Нет	Да	Нет	Нет	Нет
635-3А (635)	Доцент	-	-	-	-	-	-	-	-	-	2	2	Нет	Да	Нет	Нет	Нет
635-4А (635)	Доцент	-	-	-	-	-	-	-	-	-	2	2	Нет	Да	Нет	Нет	Нет

635-5А (635)	Доцент	-	-	-	-	-	-	-	-	2	2	2	2	2	2	Нет	Нет	Да	Нет	Нет	Нет
635-6А (635)	Доцент	-	-	-	-	-	-	-	-	2	2	2	2	2	2	Нет	Нет	Да	Нет	Нет	Нет
635-7А (635)	Доцент	-	-	-	-	-	-	-	-	2	2	2	2	2	2	Нет	Нет	Да	Нет	Нет	Нет
635-8А (635)	Доцент	-	-	-	-	-	-	-	-	2	2	2	2	2	2	Нет	Нет	Да	Нет	Нет	Нет
635-9А (635)	Доцент	-	-	-	-	-	-	-	-	2	2	2	2	2	2	Нет	Нет	Да	Нет	Нет	Нет
636	Доцент	-	-	-	-	-	-	-	-	2	2	2	2	2	2	Нет	Нет	Да	Нет	Нет	Нет
636-1А (636)	Доцент	-	-	-	-	-	-	-	-	2	2	2	2	2	2	Нет	Нет	Да	Нет	Нет	Нет
636-2А (636)	Доцент	-	-	-	-	-	-	-	-	2	2	2	2	2	2	Нет	Нет	Да	Нет	Нет	Нет
637	Доцент	-	-	-	-	-	-	-	-	2	2	2	2	2	2	Нет	Нет	Да	Нет	Нет	Нет
638	Ассистент	-	-	-	-	-	-	-	-	2	2	1	2	2	2	Нет	Нет	Да	Нет	Нет	Нет
638-1А (638)	Ассистент	-	-	-	-	-	-	-	-	2	2	1	2	2	2	Нет	Нет	Да	Нет	Нет	Нет
639	Доцент	-	-	-	-	-	-	-	-	2	2	2	2	2	2	Нет	Нет	Да	Нет	Нет	Нет
640	Старший преподаватель	-	-	-	-	-	-	-	-	2	2	2	2	2	2	Нет	Нет	Да	Нет	Нет	Нет
640-1А (640)	Старший преподаватель	-	-	-	-	-	-	-	-	2	2	2	2	2	2	Нет	Нет	Да	Нет	Нет	Нет
640-2А (640)	Старший преподаватель	-	-	-	-	-	-	-	-	2	2	2	2	2	2	Нет	Нет	Да	Нет	Нет	Нет
641	Профессор	-	-	-	-	-	-	-	-	2	2	2	2	2	2	Нет	Нет	Да	Нет	Нет	Нет
642	Заведующий учебной лабораторией	-	-	-	-	-	-	-	-	2	2	-	-	-	-	Нет	Нет	Нет	Нет	Нет	Нет
643	Ведущий инженер	-	-	-	-	-	-	-	-	2	2	-	-	-	-	Нет	Нет	Нет	Нет	Нет	Нет
644	Заведующий кафедрой	-	-	-	-	-	-	-	-	2	2	2	2	2	2	Нет	Нет	Да	Нет	Нет	Нет
645	Профессор	-	-	-	-	-	-	-	-	2	2	2	2	2	2	Нет	Нет	Да	Нет	Нет	Нет
646	Инженер 2-ой категории	-	-	-	-	-	-	-	-	2	2	-	-	-	-	Нет	Нет	Нет	Нет	Нет	Нет
646-1А (646)	Инженер 2-ой категории	-	-	-	-	-	-	-	-	2	2	-	-	-	-	Нет	Нет	Нет	Нет	Нет	Нет
646-2А (646)	Инженер 2-ой категории	-	-	-	-	-	-	-	-	2	-	-	-	-	-	Нет	Нет	Нет	Нет	Нет	Нет
647	Профессор	-	-	-	-	-	-	-	-	2	2	2	2	2	2	Нет	Нет	Да	Нет	Нет	Нет
648	Доцент	-	-	-	-	-	-	-	-	2	2	2	2	2	2	Нет	Нет	Да	Нет	Нет	Нет
648-1А (648)	Доцент	-	-	-	-	-	-	-	-	2	2	2	2	2	2	Нет	Нет	Да	Нет	Нет	Нет
648-2А (648)	Доцент	-	-	-	-	-	-	-	-	2	2	2	2	2	2	Нет	Нет	Да	Нет	Нет	Нет
649	Доцент	-	-	-	-	-	-	-	-	2	2	2	2	2	2	Нет	Нет	Да	Нет	Нет	Нет
650	Доцент	-	-	-	-	-	-	-	-	2	2	2	2	2	2	Нет	Нет	Да	Нет	Нет	Нет
651	Доцент	-	-	-	-	-	-	-	-	2	2	2	2	2	2	Нет	Нет	Да	Нет	Нет	Нет
651-1А (651)	Доцент	-	-	-	-	-	-	-	-	2	2	2	2	2	2	Нет	Нет	Да	Нет	Нет	Нет

652	Профессор	-	-	-	-	-	-	-	-	-	-	-	-	-	-	-	-	-	-	2	2	2	2	2	2	Нет	Нет	Нет	Нет	Нет	Нет		
653	Профессор	-	-	-	-	-	-	-	-	-	-	-	-	-	-	-	-	-	-	-	2	2	2	2	2	2	Нет	Нет	Нет	Нет	Нет	Нет	
654	Программист 2-ой категории НИЧ	-	-	-	-	-	-	-	-	-	-	-	-	-	-	-	-	-	-	-	2	-	-	-	-	Нет	Нет	Нет	Нет	Нет	Нет		
655	Лаборант НИЧ	-	-	-	-	-	-	-	-	-	-	-	-	-	-	-	-	-	-	-	2	-	-	-	-	Нет	Нет	Нет	Нет	Нет	Нет		
656	Доцент	-	-	-	-	-	-	-	-	-	-	-	-	-	-	-	-	-	-	-	2	2	2	2	2	Нет	Нет	Нет	Нет	Нет	Нет		
	<i>Кафедра прикладной математики (ПМ)</i>																																
657	Заведующий кафедрой	-	-	-	-	-	-	-	-	-	-	-	-	-	-	-	-	-	-	-	2	2	2	2	2	Нет	Нет	Нет	Нет	Нет	Нет	Нет	
658	Заместитель заведующего кафедрой	-	-	-	-	-	-	-	-	-	-	-	-	-	-	-	-	-	-	-	2	2	2	2	2	Нет	Нет	Нет	Нет	Нет	Нет	Нет	
659	Ведущий инженер	-	-	-	-	-	-	-	-	-	-	-	-	-	-	-	-	-	-	-	2	2	-	-	-	Нет	Нет	Нет	Нет	Нет	Нет	Нет	
660	Мастер учебный	-	-	-	-	-	-	-	-	-	-	-	-	-	-	-	-	-	-	-	2	2	-	-	-	Нет	Нет	Нет	Нет	Нет	Нет	Нет	
661	Профессор	-	-	-	-	-	-	-	-	-	-	-	-	-	-	-	-	-	-	-	2	2	2	2	2	Нет	Нет	Нет	Нет	Нет	Нет	Нет	
661-1А (661)	Профессор	-	-	-	-	-	-	-	-	-	-	-	-	-	-	-	-	-	-	-	2	2	2	2	2	Нет	Нет	Нет	Нет	Нет	Нет	Нет	
661-2А (661)	Профессор	-	-	-	-	-	-	-	-	-	-	-	-	-	-	-	-	-	-	-	2	2	2	2	2	Нет	Нет	Нет	Нет	Нет	Нет	Нет	
662	Профессор	-	-	-	-	-	-	-	-	-	-	-	-	-	-	-	-	-	-	-	2	2	2	2	2	Нет	Нет	Нет	Нет	Нет	Нет	Нет	
662-1А (662)	Профессор	-	-	-	-	-	-	-	-	-	-	-	-	-	-	-	-	-	-	-	2	2	2	2	2	Нет	Нет	Нет	Нет	Нет	Нет	Нет	
663	Доцент	-	-	-	-	-	-	-	-	-	-	-	-	-	-	-	-	-	-	-	2	2	2	2	2	Нет	Нет	Нет	Нет	Нет	Нет	Нет	
663-1А (663)	Доцент	-	-	-	-	-	-	-	-	-	-	-	-	-	-	-	-	-	-	-	2	2	2	2	2	Нет	Нет	Нет	Нет	Нет	Нет	Нет	
664	Младший научный сотрудник	-	-	-	-	-	-	-	-	-	-	-	-	-	-	-	-	-	-	-	2	-	-	-	-	Нет	Нет	Нет	Нет	Нет	Нет	Нет	
665	Инженер	-	-	-	-	-	-	-	-	-	-	-	-	-	-	-	-	-	-	-	2	-	-	-	-	Нет	Нет	Нет	Нет	Нет	Нет	Нет	
666	Доцент	-	-	-	-	-	-	-	-	-	-	-	-	-	-	-	-	-	-	-	2	1	2	2	2	Нет	Нет	Нет	Нет	Нет	Нет	Нет	
666-1А (666)	Доцент	-	-	-	-	-	-	-	-	-	-	-	-	-	-	-	-	-	-	-	2	1	2	2	2	Нет	Нет	Нет	Нет	Нет	Нет	Нет	
666-2А (666)	Доцент	-	-	-	-	-	-	-	-	-	-	-	-	-	-	-	-	-	-	-	2	1	2	2	2	Нет	Нет	Нет	Нет	Нет	Нет	Нет	
666-3А (666)	Доцент	-	-	-	-	-	-	-	-	-	-	-	-	-	-	-	-	-	-	-	2	1	2	2	2	Нет	Нет	Нет	Нет	Нет	Нет	Нет	
666-4А (666)	Доцент	-	-	-	-	-	-	-	-	-	-	-	-	-	-	-	-	-	-	-	2	1	2	2	2	Нет	Нет	Нет	Нет	Нет	Нет	Нет	
666-5А (666)	Доцент	-	-	-	-	-	-	-	-	-	-	-	-	-	-	-	-	-	-	-	2	1	2	2	2	Нет	Нет	Нет	Нет	Нет	Нет	Нет	
667	Доцент	-	-	-	-	-	-	-	-	-	-	-	-	-	-	-	-	-	-	-	2	2	2	2	2	Нет	Нет	Нет	Нет	Нет	Нет	Нет	
668	Доцент	-	-	-	-	-	-	-	-	-	-	-	-	-	-	-	-	-	-	-	2	2	2	2	2	Нет	Нет	Нет	Нет	Нет	Нет	Нет	
668-1А (668)	Доцент	-	-	-	-	-	-	-	-	-	-	-	-	-	-	-	-	-	-	-	2	2	2	2	2	Нет	Нет	Нет	Нет	Нет	Нет	Нет	
668-2А (668)	Доцент	-	-	-	-	-	-	-	-	-	-	-	-	-	-	-	-	-	-	-	2	2	2	2	2	Нет	Нет	Нет	Нет	Нет	Нет	Нет	
669	Ассистент	-	-	-	-	-	-	-	-	-	-	-	-	-	-	-	-	-	-	-	2	1	2	2	2	Нет	Нет	Нет	Нет	Нет	Нет	Нет	

670	Ассистент	-	-	-	-	-	-	-	-	-	-	2	1	2	2	2	2	Нет	Нет	Да	Нет	Нет	Нет
671	Старший преподаватель	-	-	-	-	-	-	-	-	-	-	2	1	2	2	2	2	Нет	Нет	Да	Нет	Нет	Нет
671-1А (671)	Старший преподаватель	-	-	-	-	-	-	-	-	-	-	2	1	2	2	2	2	Нет	Нет	Да	Нет	Нет	Нет
672	Доцент	-	-	-	-	-	-	-	-	-	-	2	1	2	2	2	2	Нет	Нет	Да	Нет	Нет	Нет
673	Профессор	-	-	-	-	-	-	-	-	-	-	2	1	2	2	2	2	Нет	Нет	Да	Нет	Нет	Нет
674	Доцент	-	-	-	-	-	-	-	-	-	-	2	2	2	2	2	2	Нет	Нет	Да	Нет	Нет	Нет
674-1А (674)	Доцент	-	-	-	-	-	-	-	-	-	-	2	1	2	2	2	2	Нет	Нет	Да	Нет	Нет	Нет
674-2А (674)	Доцент	-	-	-	-	-	-	-	-	-	-	2	1	2	2	2	2	Нет	Нет	Да	Нет	Нет	Нет
675	Доцент	-	-	-	-	-	-	-	-	-	-	2	1	2	2	2	2	Нет	Нет	Да	Нет	Нет	Нет
676	Доцент	-	-	-	-	-	-	-	-	-	-	2	1	2	2	2	2	Нет	Нет	Да	Нет	Нет	Нет
676-1А (676)	Ассистент	-	-	-	-	-	-	-	-	-	-	2	2	2	2	2	2	Нет	Нет	Да	Нет	Нет	Нет
676-1А (676)	Ассистент	-	-	-	-	-	-	-	-	-	-	2	2	2	2	2	2	Нет	Нет	Да	Нет	Нет	Нет
676-2А (676)	Ассистент	-	-	-	-	-	-	-	-	-	-	2	2	2	2	2	2	Нет	Нет	Да	Нет	Нет	Нет
676-3А (676)	Ассистент	-	-	-	-	-	-	-	-	-	-	2	2	2	2	2	2	Нет	Нет	Да	Нет	Нет	Нет
676-4А (676)	Ассистент	-	-	-	-	-	-	-	-	-	-	2	2	2	2	2	2	Нет	Нет	Да	Нет	Нет	Нет
677	Профессор	-	-	-	-	-	-	-	-	-	-	2	2	2	2	2	2	Нет	Нет	Да	Нет	Нет	Нет
678	Старший преподаватель	-	-	-	-	-	-	-	-	-	-	2	1	2	2	2	2	Нет	Нет	Да	Нет	Нет	Нет
679	Профессор	-	-	-	-	-	-	-	-	-	-	2	2	2	2	2	2	Нет	Нет	Да	Нет	Нет	Нет
680	Доцент	-	-	-	-	-	-	-	-	-	-	2	2	2	2	2	2	Нет	Нет	Да	Нет	Нет	Нет
681	Доцент	-	-	-	-	-	-	-	-	-	-	2	1	2	2	2	2	Нет	Нет	Да	Нет	Нет	Нет
682	Ассистент	-	-	-	-	-	-	-	-	-	-	2	2	2	2	2	2	Нет	Нет	Да	Нет	Нет	Нет
683	Доцент	-	-	-	-	-	-	-	-	-	-	2	2	2	2	2	2	Нет	Нет	Да	Нет	Нет	Нет
683-1А (683)	Доцент	-	-	-	-	-	-	-	-	-	-	2	2	1	2	2	2	Нет	Нет	Да	Нет	Нет	Нет
684	Профессор	-	-	-	-	-	-	-	-	-	-	2	2	1	2	2	2	Нет	Нет	Да	Нет	Нет	Нет
685	Профессор	-	-	-	-	-	-	-	-	-	-	2	2	1	2	2	2	Нет	Нет	Да	Нет	Нет	Нет
686	Доцент	-	-	-	-	-	-	-	-	-	-	2	1	2	2	2	2	Нет	Нет	Да	Нет	Нет	Нет
<i>Кафедра управления и информатики (УИ)</i>																							
687	Профессор	-	-	-	-	-	-	-	-	-	-	2	2	2	2	2	2	Нет	Нет	Да	Нет	Нет	Нет
688	Доцент	-	-	-	-	-	-	-	-	-	-	2	2	2	2	2	2	Нет	Нет	Да	Нет	Нет	Нет
689	Заведующий учебной лабораторией	-	-	-	-	-	-	-	-	-	-	2	2	-	2	2	2	Нет	Нет	Нет	Нет	Нет	Нет
690	Профессор	-	-	-	-	-	-	-	-	-	-	2	2	2	2	2	2	Нет	Нет	Да	Нет	Нет	Нет
691	Старший преподаватель	-	-	-	-	-	-	-	-	-	-	2	2	2	2	2	2	Нет	Нет	Да	Нет	Нет	Нет
692	Ведущий научный сотрудник	2	-	-	-	-	-	-	-	-	-	2	-	2	2	2	2	Нет	Нет	Нет	Нет	Нет	Нет
693	Техник 1-ой категории	-	-	-	-	-	-	-	-	-	-	2	2	-	2	2	2	Нет	Нет	Нет	Нет	Нет	Нет
694	Старший научный сотрудник	2	-	-	-	-	-	-	-	-	-	2	2	-	2	2	2	Нет	Нет	Нет	Нет	Нет	Нет
694-1А (694)	Старший научный сотрудник	2	-	-	-	-	-	-	-	-	-	2	2	-	2	2	2	Нет	Нет	Нет	Нет	Нет	Нет
695	Программист	-	-	-	-	-	-	-	-	-	-	2	-	2	2	2	2	Нет	Нет	Нет	Нет	Нет	Нет

696	Ассистент	-	-	-	-	-	-	-	-	-	-	2	1	2	2	2	2	2	2	Нет	Нет	Нет	Нет	Нет	Нет
696-1А (696)	Ассистент	-	-	-	-	-	-	-	-	-	-	2	1	2	2	2	2	2	2	Нет	Нет	Нет	Нет	Нет	Нет
697	Профессор	-	-	-	-	-	-	-	-	-	-	2	1	2	2	2	2	2	2	Нет	Нет	Нет	Нет	Нет	Нет
698	Доцент	-	-	-	-	-	-	-	-	-	-	2	1	2	2	2	2	2	2	Нет	Нет	Нет	Нет	Нет	Нет
698-1А (698)	Доцент	-	-	-	-	-	-	-	-	-	-	2	1	2	2	2	2	2	2	Нет	Нет	Нет	Нет	Нет	Нет
698-2А (698)	Доцент	-	-	-	-	-	-	-	-	-	-	2	1	2	2	2	2	2	2	Нет	Нет	Нет	Нет	Нет	Нет
699	Профессор	-	-	-	-	-	-	-	-	-	-	2	1	2	2	2	2	2	2	Нет	Нет	Нет	Нет	Нет	Нет
700	Профессор	-	-	-	-	-	-	-	-	-	-	2	2	2	2	2	2	2	2	Нет	Нет	Нет	Нет	Нет	Нет
701	Доцент	-	-	-	-	-	-	-	-	-	-	2	2	2	2	2	2	2	2	Нет	Нет	Нет	Нет	Нет	Нет
702	Старший преподаватель	-	-	-	-	-	-	-	-	-	-	2	2	2	2	2	2	2	2	Нет	Нет	Нет	Нет	Нет	Нет
703	Ассистент	-	-	-	-	-	-	-	-	-	-	2	2	2	2	2	2	2	2	Нет	Нет	Нет	Нет	Нет	Нет
704	Ассистент	-	-	-	-	-	-	-	-	-	-	2	1	2	2	2	2	2	2	Нет	Нет	Нет	Нет	Нет	Нет
705	Профессор	-	-	-	-	-	-	-	-	-	-	2	2	2	2	2	2	2	2	Нет	Нет	Нет	Нет	Нет	Нет
706	Доцент	-	-	-	-	-	-	-	-	-	-	2	1	2	2	2	2	2	2	Нет	Нет	Нет	Нет	Нет	Нет
706-1А (706)	Доцент	-	-	-	-	-	-	-	-	-	-	2	1	2	2	2	2	2	2	Нет	Нет	Нет	Нет	Нет	Нет
706-2А (706)	Доцент	-	-	-	-	-	-	-	-	-	-	2	1	2	2	2	2	2	2	Нет	Нет	Нет	Нет	Нет	Нет
707	Профессор	-	-	-	-	-	-	-	-	-	-	2	2	2	2	2	2	2	2	Нет	Нет	Нет	Нет	Нет	Нет
707-1А (707)	Профессор	-	-	-	-	-	-	-	-	-	-	2	2	2	2	2	2	2	2	Нет	Нет	Нет	Нет	Нет	Нет
708	Ведущий программист	-	-	-	-	-	-	-	-	-	-	2	-	-	-	-	-	-	-	Нет	Нет	Нет	Нет	Нет	Нет
709	Ведущий инженер	-	-	-	-	-	-	-	-	-	-	2	-	-	-	-	-	-	-	Нет	Нет	Нет	Нет	Нет	Нет
710	Ассистент	-	-	-	-	-	-	-	-	-	-	2	2	2	2	2	2	2	2	Нет	Нет	Нет	Нет	Нет	Нет
711	Инженер I-ой категории	-	-	-	-	-	-	-	-	-	-	2	2	2	2	2	2	2	2	Нет	Нет	Нет	Нет	Нет	Нет
711-1А (711)	Инженер I-ой категории	-	-	-	-	-	-	-	-	-	-	2	2	2	2	2	2	2	2	Нет	Нет	Нет	Нет	Нет	Нет
711-2А (711)	Инженер I-ой категории	-	-	-	-	-	-	-	-	-	-	2	2	2	2	2	2	2	2	Нет	Нет	Нет	Нет	Нет	Нет
712	Старший научный сотрудник	-	-	-	-	-	-	-	-	-	-	2	-	-	-	-	-	-	-	Нет	Нет	Нет	Нет	Нет	Нет
712-1А (712)	Старший научный сотрудник	-	-	-	-	-	-	-	-	-	-	2	-	-	-	-	-	-	-	Нет	Нет	Нет	Нет	Нет	Нет
712-2А (712)	Старший научный сотрудник	-	-	-	-	-	-	-	-	-	-	2	-	-	-	-	-	-	-	Нет	Нет	Нет	Нет	Нет	Нет
712-3А (712)	Старший научный сотрудник	-	-	-	-	-	-	-	-	-	-	2	-	-	-	-	-	-	-	Нет	Нет	Нет	Нет	Нет	Нет
713	Старший научный сотрудник	-	-	-	-	-	-	-	-	-	-	2	-	-	-	-	-	-	-	Нет	Нет	Нет	Нет	Нет	Нет
714	Старший преподаватель	-	-	-	-	-	-	-	-	-	-	2	2	2	2	2	2	2	2	Нет	Нет	Нет	Нет	Нет	Нет
715	Старший преподаватель	-	-	-	-	-	-	-	-	-	-	2	2	2	2	2	2	2	2	Нет	Нет	Нет	Нет	Нет	Нет
716	Старший преподаватель	-	-	-	-	-	-	-	-	-	-	2	2	2	2	2	2	2	2	Нет	Нет	Нет	Нет	Нет	Нет
717	Профессор	-	-	-	-	-	-	-	-	-	-	2	2	2	2	2	2	2	2	Нет	Нет	Нет	Нет	Нет	Нет

718	Ведущий инженер	-	-	-	-	-	-	-	-	-	-	-	-	-	-	-	-	-	-	Нет	Нет	Нет	Нет	Нет	
719	Заведующий кафедрой	-	-	-	-	-	-	-	-	-	-	-	-	-	-	-	-	-	-	-	Нет	Нет	Нет	Нет	Нет
720	Ведущий инженер	-	-	-	-	-	-	-	-	-	-	-	-	-	-	-	-	-	-	-	Нет	Нет	Нет	Нет	Нет
721	Ведущий инженер	-	-	-	-	-	-	-	-	-	-	-	-	-	-	-	-	-	-	-	Нет	Нет	Нет	Нет	Нет
721-1А (721)	Ведущий инженер	-	-	-	-	-	-	-	-	-	-	-	-	-	-	-	-	-	-	-	Нет	Нет	Нет	Нет	Нет
721-2А (721)	Ведущий инженер	-	-	-	-	-	-	-	-	-	-	-	-	-	-	-	-	-	-	-	Нет	Нет	Нет	Нет	Нет
722	Младший научный сотрудник	-	-	-	-	-	-	-	-	-	-	-	-	-	-	-	-	-	-	-	Нет	Нет	Нет	Нет	Нет
722-1А (722)	Младший научный сотрудник	-	-	-	-	-	-	-	-	-	-	-	-	-	-	-	-	-	-	-	Нет	Нет	Нет	Нет	Нет
722-2А (722)	Младший научный сотрудник	-	-	-	-	-	-	-	-	-	-	-	-	-	-	-	-	-	-	-	Нет	Нет	Нет	Нет	Нет
722-3А (722)	Младший научный сотрудник	-	-	-	-	-	-	-	-	-	-	-	-	-	-	-	-	-	-	-	Нет	Нет	Нет	Нет	Нет
722-4А (722)	Младший научный сотрудник	-	-	-	-	-	-	-	-	-	-	-	-	-	-	-	-	-	-	-	Нет	Нет	Нет	Нет	Нет
722-5А (722)	Младший научный сотрудник	-	-	-	-	-	-	-	-	-	-	-	-	-	-	-	-	-	-	-	Нет	Нет	Нет	Нет	Нет
723	Доцент	-	-	-	-	-	-	-	-	-	-	-	-	-	-	-	-	-	-	-	Нет	Нет	Нет	Нет	Нет
724	Инженер	-	-	-	-	-	-	-	-	-	-	-	-	-	-	-	-	-	-	-	Нет	Нет	Нет	Нет	Нет
725	Инженер 2-ой категории	-	-	-	-	-	-	-	-	-	-	-	-	-	-	-	-	-	-	-	Нет	Нет	Нет	Нет	Нет
725-1А (725)	Инженер 2-ой категории	-	-	-	-	-	-	-	-	-	-	-	-	-	-	-	-	-	-	-	Нет	Нет	Нет	Нет	Нет
726	Заведующий учебной лабораторией	-	-	-	-	-	-	-	-	-	-	-	-	-	-	-	-	-	-	-	Нет	Нет	Нет	Нет	Нет
727	Ведущий инженер Кафедра электротехники и интроскопии (ЭИ)	-	-	-	-	-	-	-	-	-	-	-	-	-	-	-	-	-	-	-	Нет	Нет	Нет	Нет	Нет
728	Заведующий кафедрой	-	-	-	-	-	-	-	-	-	-	-	-	-	-	-	-	-	-	-	Нет	Нет	Нет	Нет	Нет
729	Доцент	-	-	-	-	-	-	-	-	-	-	-	-	-	-	-	-	-	-	-	Нет	Нет	Нет	Нет	Нет
730	Профессор	-	-	-	-	-	-	-	-	-	-	-	-	-	-	-	-	-	-	-	Нет	Нет	Нет	Нет	Нет
731	Инженер 1-ой категории	-	-	-	-	-	-	-	-	-	-	-	-	-	-	-	-	-	-	-	Нет	Нет	Нет	Нет	Нет
732	Заведующий учебной лабораторией	-	-	-	-	-	-	-	-	-	-	-	-	-	-	-	-	-	-	-	Нет	Нет	Нет	Нет	Нет
733	Старший научный сотрудник	-	-	-	-	-	-	-	-	-	-	-	-	-	-	-	-	-	-	-	Нет	Нет	Нет	Нет	Нет
733-1А (733)	Старший научный сотрудник	-	-	-	-	-	-	-	-	-	-	-	-	-	-	-	-	-	-	-	Нет	Нет	Нет	Нет	Нет
734	Инженер	-	-	-	-	-	-	-	-	-	-	-	-	-	-	-	-	-	-	-	Нет	Нет	Нет	Нет	Нет
735	Младший научный сотрудник	-	-	-	-	-	-	-	-	-	-	-	-	-	-	-	-	-	-	-	Нет	Нет	Нет	Нет	Нет
736	Ассистент	-	-	-	-	-	-	-	-	-	-	-	-	-	-	-	-	-	-	-	Нет	Нет	Нет	Нет	Нет
737	Доцент	-	-	-	-	-	-	-	-	-	-	-	-	-	-	-	-	-	-	-	Нет	Нет	Нет	Нет	Нет
738	Доцент	-	-	-	-	-	-	-	-	-	-	-	-	-	-	-	-	-	-	-	Нет	Нет	Нет	Нет	Нет
739	Доцент	-	-	-	-	-	-	-	-	-	-	-	-	-	-	-	-	-	-	-	Нет	Нет	Нет	Нет	Нет
740	Старший преподаватель	-	-	-	-	-	-	-	-	-	-	-	-	-	-	-	-	-	-	-	Нет	Нет	Нет	Нет	Нет
741	Ассистент	-	-	-	-	-	-	-	-	-	-	-	-	-	-	-	-	-	-	-	Нет	Нет	Нет	Нет	Нет
741-1А	Ассистент	-	-	-	-	-	-	-	-	-	-	-	-	-	-	-	-	-	-	-	Нет	Нет	Нет	Нет	Нет

773	Доцент	-	-	-	-	-	-	-	-	-	-	-	2	2	2	2	2	2	2	Нет	Да	Нет	Нет	Нет	Нет
774	Инженер 1-ой категории	-	-	-	-	-	-	-	-	-	-	-	2	2	2	2	2	2	2	Нет	Да	Нет	Нет	Нет	Нет
775	Профессор	-	-	-	-	-	-	-	-	-	-	-	2	2	2	2	2	2	2	Нет	Да	Нет	Нет	Нет	Нет
776	Доцент	-	-	-	-	-	-	-	-	-	-	-	2	2	2	2	2	2	2	Нет	Да	Нет	Нет	Нет	Нет
777	Доцент	-	-	-	-	-	-	-	-	-	-	-	2	2	2	2	2	2	2	Нет	Да	Нет	Нет	Нет	Нет
	НИО Центр суперкомпьютерных технологий (НИО ЦСТ)	-	-	-	-	-	-	-	-	-	-	-	-	-	-	-	-	-	-	Нет	Да	Нет	Нет	Нет	Нет
778	Доцент	-	-	-	-	-	-	-	-	-	-	-	2	1	2	2	2	2	2	Нет	Да	Нет	Нет	Нет	Нет
778-1А (778)	Доцент	-	-	-	-	-	-	-	-	-	-	-	2	1	2	2	2	2	2	Нет	Да	Нет	Нет	Нет	Нет
778-2А (778)	Доцент	-	-	-	-	-	-	-	-	-	-	-	2	1	2	2	2	2	2	Нет	Да	Нет	Нет	Нет	Нет
779	Старший преподаватель	-	-	-	-	-	-	-	-	-	-	-	2	1	2	2	2	2	2	Нет	Да	Нет	Нет	Нет	Нет
780	Старший преподаватель	-	-	-	-	-	-	-	-	-	-	-	2	1	2	2	2	2	2	Нет	Да	Нет	Нет	Нет	Нет
781	Профессор	-	-	-	-	-	-	-	-	-	-	-	2	1	2	2	2	2	2	Нет	Да	Нет	Нет	Нет	Нет
	Центр подготовки Российско-Германский институт бизнеса и промышленной автоматизации «МСИ-Фесто»	-	-	-	-	-	-	-	-	-	-	-	-	-	-	-	-	-	-	Нет	Да	Нет	Нет	Нет	Нет
782	Программист 1-ой категории	-	-	-	-	-	-	-	-	-	-	-	2	-	-	-	-	-	-	Нет	Нет	Нет	Нет	Нет	Нет
783	Инженер	-	-	-	-	-	-	-	-	-	-	-	2	-	-	-	-	-	-	Нет	Нет	Нет	Нет	Нет	Нет
784	Специалист по методической работе 1-ой категории	-	-	-	-	-	-	-	-	-	-	-	2	-	-	-	-	-	-	Нет	Нет	Нет	Нет	Нет	Нет
785	Ведущий инженер	-	-	-	-	-	-	-	-	-	-	-	2	-	-	-	-	-	-	Нет	Нет	Нет	Нет	Нет	Нет
785-1А (785)	Ведущий инженер	-	-	-	-	-	-	-	-	-	-	-	2	-	-	-	-	-	-	Нет	Нет	Нет	Нет	Нет	Нет
786	Инженер 1-ой категории	-	-	-	-	-	-	-	-	-	-	-	2	-	-	-	-	-	-	Нет	Нет	Нет	Нет	Нет	Нет
787	Заместитель директора	-	-	-	-	-	-	-	-	-	-	-	2	-	-	-	-	-	-	Нет	Нет	Нет	Нет	Нет	Нет
788	Заместитель директора	-	-	-	-	-	-	-	-	-	-	-	2	-	-	-	-	-	-	Нет	Нет	Нет	Нет	Нет	Нет

Дата составления: 23.12.2015

Председатель комиссии по проведению специальной оценки условий труда

Проректор по административно-хозяйственной работе

(должность)

Снегирев В.Г.

Ф.И.О.

23.12.2015

(дата)

Члены комиссии по проведению специальной оценки условий труда:

Главный инженер

(должность)

Фотельгезанг В.А.

Ф.И.О.

29.12.2015

(дата)

Председатель Профкома сотрудников

(должность)

Комендантов А.С.

Ф.И.О.

29.12.15

(дата)

Инженер I категории отдела охраны
труда и техники безопасности

(должность)



(подпись)

Начальник управления кадров

(должность)



(подпись)

Филимонов С.В.

(ФИО)



(дата)

Баранова Е.Ю.

(ФИО)



(дата)

Эксперт(-ы) организации, проводившей специальную оценку условий труда:

Фролов С.А.

(ФИО)



(дата)

(№ в реестре экспертов)

(подпись)

СОГЛАСОВАНО
Правосудное управление НИУ «МЭИ»
Начальник управления

Лайман Е.Н.

Сведения об организации, проводящей специальную оценку условий труда

1. Закрытое акционерное общество «ЭКОТЕСТ»

(полное наименование организации)

2. 115682, г. Москва, ул. Шипиловская, д. 64, корп. 1, офис 147; телефон: 8 (499) 324-33-33; E-mail: 3243333@mail.ru

(место нахождения и осуществления деятельности организации, контактный телефон, адрес электронной почты)

3. Номер в реестре организаций, проводящих специальную оценку условий труда (оказывающих услуги в области охраны труда) 2342

4. Дата внесения в реестр организаций, проводящих специальную оценку условий труда (оказывающих услуги в области охраны труда) 10.07.2012

5. ИНН 7724799486

6. ОГРН организации 1117746598540

7. Сведения об испытательной лаборатории (центре) организации:

Регистрационный номер аттестата аккредитации организации	Дата выдачи аттестата аккредитации организации	Дата истечения срока действия аттестата аккредитации организации
1	2	3
РОСС RU.0001.518834	01 февраля 2012	01 февраля 2017

8. Сведения об экспертах и иных работниках организации, участвовавших в проведении специальной оценки условий труда:

№ п/п	Дата проведения измерений	Ф.И.О. эксперта (работника)	Должность	Сведения о сертификате эксперта на право выполнения работ по специальной оценке условий труда		Регистрационный номер в реестре экспертов организаций, проводящих специальную оценку условий труда
				номер	дата выдачи	
1	2	3	4	5	6	7
1	29.04.2015	Фролов С.А.	Эксперт			
2	05.06.2015	Фролов С.А.	Эксперт			
3	01.07.2015	Фролов С.А.	Эксперт			
4	08.09.2015	Фролов С.А.	Эксперт			
5	15.09.2015	Фролов С.А.	Эксперт			
6	17.09.2015	Фролов С.А.	Эксперт			
7	24.09.2015-25.09.2015	Фролов С.А.	Эксперт			
8	28.09.2015-01.10.2015	Фролов С.А.	Эксперт			
9	06.10.2015	Фролов С.А.	Эксперт			
10	13.10.2015	Фролов С.А.	Эксперт			
11	15.10.2015	Фролов С.А.	Эксперт			
12	20.10.2015-21.10.2015	Фролов С.А.	Эксперт			
13	27.10.2015	Фролов С.А.	Эксперт			
14	03.11.2015	Фролов С.А.	Эксперт			

9. Сведения о средствах измерений испытательной лаборатории (центра) организации, использованных при проведении специальной оценки условий труда:

№ п/п	Дата проведения измерений	Наименование вредного и (или) опасного фактора производственной среды и трудового процесса	Наименование средства измерений	Регистрационный номер в Государственном реестре средств измерений	Заводской номер средства измерений	Дата окончания срока поверки средства измерений
1	2	3	4	5	6	7
1	29.04.2015	Световая среда	Дальномер лазерный STABILA LE 40	33116-06	4063741161	10.03.2016
2	29.04.2015	Тяжесть трудового процесса	Дальномер лазерный STABILA LE 40	33116-06	4063741161	10.03.2016
3	05.06.2015	Световая среда	Дальномер лазерный STABILA LE 40	33116-06	4063741161	10.03.2016
4	05.06.2015	Тяжесть трудового процесса	Дальномер лазерный STABILA LE 40	33116-06	4063741161	10.03.2016
5	05.06.2015	Микроклимат	Дальномер лазерный	33116-06	4063741161	10.03.2016

			STABILA LE 40			
6	05.06.2015	Шум	Дальномер лазерный STABILA LE 40	33116-06	4063741161	10.03.2016
7	05.06.2015	Химический фактор	Дальномер лазерный STABILA LE 40	33116-06	4063741161	10.03.2016
8	01.07.2015	Световая среда	Дальномер лазерный STABILA LE 40	33116-06	4063741161	10.03.2016
9	01.07.2015	Тяжесть трудо- вого процесса	Дальномер лазерный STABILA LE 40	33116-06	4063741161	10.03.2016
10	08.09.2015	Световая среда	Дальномер лазерный STABILA LE 40	33116-06	4063741161	10.03.2016
11	08.09.2015	Тяжесть трудо- вого процесса	Дальномер лазерный STABILA LE 40	33116-06	4063741161	10.03.2016
12	15.09.2015	Световая среда	Дальномер лазерный STABILA LE 40	33116-06	4063741161	10.03.2016
13	15.09.2015	Тяжесть трудо- вого процесса	Дальномер лазерный STABILA LE 40	33116-06	4063741161	10.03.2016
14	17.09.2015	Световая среда	Дальномер лазерный STABILA LE 40	33116-06	4063741161	10.03.2016
15	17.09.2015	Тяжесть трудо- вого процесса	Дальномер лазерный STABILA LE 40	33116-06	4063741161	10.03.2016
16	24.09.2015	Тяжесть трудо- вого процесса	Дальномер лазерный STABILA LE 40	33116-06	4063741161	10.03.2016
17	24.09.2015	Световая среда	Дальномер лазерный STABILA LE 40	33116-06	4063741161	10.03.2016
18	24.09.2015	Шум	Дальномер лазерный STABILA LE 40	33116-06	4063741161	10.03.2016
19	24.09.2015	Микроклимат	Дальномер лазерный STABILA LE 40	33116-06	4063741161	10.03.2016
20	25.09.2015	Шум	Дальномер лазерный STABILA LE 40	33116-06	4063741161	10.03.2016
21	25.09.2015	Световая среда	Дальномер лазерный STABILA LE 40	33116-06	4063741161	10.03.2016
22	25.09.2015	Тяжесть трудо- вого процесса	Дальномер лазерный STABILA LE 40	33116-06	4063741161	10.03.2016
23	25.09.2015	Химический фактор	Дальномер лазерный STABILA LE 40	33116-06	4063741161	10.03.2016
24	25.09.2015	Микроклимат	Дальномер лазерный STABILA LE 40	33116-06	4063741161	10.03.2016
25	28.09.2015	Переменное электромагнит- ное поле (про- мышленная час- тота 50 Гц)	Дальномер лазерный STABILA LE 40	33116-06	4063741161	10.03.2016
26	28.09.2015	Химический фактор	Дальномер лазерный STABILA LE 40	33116-06	4063741161	10.03.2016
27	28.09.2015	Шум	Дальномер лазерный STABILA LE 40	33116-06	4063741161	10.03.2016
28	28.09.2015	Световая среда	Дальномер лазерный STABILA LE 40	33116-06	4063741161	10.03.2016
29	28.09.2015	Микроклимат	Дальномер лазерный STABILA LE 40	33116-06	4063741161	10.03.2016
30	28.09.2015	Тяжесть трудо- вого процесса	Дальномер лазерный STABILA LE 40	33116-06	4063741161	10.03.2016
31	29.09.2015	Химический фактор	Дальномер лазерный STABILA LE 40	33116-06	4063741161	10.03.2016
32	29.09.2015	Шум	Дальномер лазерный STABILA LE 40	33116-06	4063741161	10.03.2016
33	29.09.2015	Микроклимат	Дальномер лазерный STABILA LE 40	33116-06	4063741161	10.03.2016
34	29.09.2015	Световая среда	Дальномер лазерный STABILA LE 40	33116-06	4063741161	10.03.2016
35	29.09.2015	Тяжесть трудо- вого процесса	Дальномер лазерный STABILA LE 40	33116-06	4063741161	10.03.2016

36	30.09.2015	Шум	Дальномер лазерный STABILA LE 40	33116-06	4063741161	10.03.2016
37	30.09.2015	Световая среда	Дальномер лазерный STABILA LE 40	33116-06	4063741161	10.03.2016
38	30.09.2015	Тяжесть трудового процесса	Дальномер лазерный STABILA LE 40	33116-06	4063741161	10.03.2016
39	30.09.2015	Микроклимат	Дальномер лазерный STABILA LE 40	33116-06	4063741161	10.03.2016
40	30.09.2015	Химический фактор	Дальномер лазерный STABILA LE 40	33116-06	4063741161	10.03.2016
41	01.10.2015	Световая среда	Дальномер лазерный STABILA LE 40	33116-06	4063741161	10.03.2016
42	01.10.2015	Тяжесть трудового процесса	Дальномер лазерный STABILA LE 40	33116-06	4063741161	10.03.2016
43	06.10.2015	Световая среда	Дальномер лазерный STABILA LE 40	33116-06	4063741161	10.03.2016
44	06.10.2015	Тяжесть трудового процесса	Дальномер лазерный STABILA LE 40	33116-06	4063741161	10.03.2016
45	06.10.2015	Шум	Дальномер лазерный STABILA LE 40	33116-06	4063741161	10.03.2016
46	06.10.2015	Микроклимат	Дальномер лазерный STABILA LE 40	33116-06	4063741161	10.03.2016
47	13.10.2015	Световая среда	Дальномер лазерный STABILA LE 40	33116-06	4063741161	10.03.2016
48	13.10.2015	Тяжесть трудового процесса	Дальномер лазерный STABILA LE 40	33116-06	4063741161	10.03.2016
49	13.10.2015	Шум	Дальномер лазерный STABILA LE 40	33116-06	4063741161	10.03.2016
50	13.10.2015	Микроклимат	Дальномер лазерный STABILA LE 40	33116-06	4063741161	10.03.2016
51	13.10.2015	Химический фактор	Дальномер лазерный STABILA LE 40	33116-06	4063741161	10.03.2016
52	15.10.2015	Микроклимат	Дальномер лазерный STABILA LE 40	33116-06	4063741161	10.03.2016
53	15.10.2015	Световая среда	Дальномер лазерный STABILA LE 40	33116-06	4063741161	10.03.2016
54	15.10.2015	Тяжесть трудового процесса	Дальномер лазерный STABILA LE 40	33116-06	4063741161	10.03.2016
55	15.10.2015	Шум	Дальномер лазерный STABILA LE 40	33116-06	4063741161	10.03.2016
56	20.10.2015	Световая среда	Дальномер лазерный STABILA LE 40	33116-06	4063741161	10.03.2016
57	20.10.2015	Тяжесть трудового процесса	Дальномер лазерный STABILA LE 40	33116-06	4063741161	10.03.2016
58	20.10.2015	Шум	Дальномер лазерный STABILA LE 40	33116-06	4063741161	10.03.2016
59	20.10.2015	Микроклимат	Дальномер лазерный STABILA LE 40	33116-06	4063741161	10.03.2016
60	21.10.2015	Световая среда	Дальномер лазерный STABILA LE 40	33116-06	4063741161	10.03.2016
61	27.10.2015	Световая среда	Дальномер лазерный STABILA LE 40	33116-06	4063741161	10.03.2016
62	27.10.2015	Тяжесть трудового процесса	Дальномер лазерный STABILA LE 40	33116-06	4063741161	10.03.2016
63	27.10.2015	Микроклимат	Дальномер лазерный STABILA LE 40	33116-06	4063741161	10.03.2016
64	27.10.2015	Шум	Дальномер лазерный STABILA LE 40	33116-06	4063741161	10.03.2016
65	27.10.2015	Химический фактор	Дальномер лазерный STABILA LE 40	33116-06	4063741161	10.03.2016
66	03.11.2015	Тяжесть трудового процесса	Дальномер лазерный STABILA LE 40	33116-06	4063741161	10.03.2016
67	03.11.2015	Световая среда	Дальномер лазерный STABILA LE 40	33116-06	4063741161	10.03.2016

68	03.11.2015	Шум	Дальномер лазерный STABILA LE 40	33116-06	4063741161	10.03.2016
69	03.11.2015	Ультразвук	Дальномер лазерный STABILA LE 40	33116-06	4063741161	10.03.2016
70	03.11.2015	Химический фактор	Дальномер лазерный STABILA LE 40	33116-06	4063741161	10.03.2016
71	03.11.2015	Микроклимат	Дальномер лазерный STABILA LE 40	33116-06	4063741161	10.03.2016
72	29.04.2015	Световая среда	Люксметр-яркомер-пульсметр «ЭКОЛАЙТ» (мод. 01)	43795-10	00533-13	29.01.2016
73	05.06.2015	Световая среда	Люксметр-яркомер-пульсметр «ЭКОЛАЙТ» (мод. 01)	43795-10	00533-13	29.01.2016
74	01.07.2015	Световая среда	Люксметр-яркомер-пульсметр «ЭКОЛАЙТ» (мод. 01)	43795-10	00533-13	29.01.2016
75	08.09.2015	Световая среда	Люксметр-яркомер-пульсметр «ЭКОЛАЙТ» (мод. 01)	43795-10	00533-13	29.01.2016
76	15.09.2015	Световая среда	Люксметр-яркомер-пульсметр «ЭКОЛАЙТ» (мод. 01)	43795-10	00533-13	29.01.2016
77	17.09.2015	Световая среда	Люксметр-яркомер-пульсметр «ЭКОЛАЙТ» (мод. 01)	43795-10	00533-13	29.01.2016
78	24.09.2015-25.09.2015	Световая среда	Люксметр-яркомер-пульсметр «ЭКОЛАЙТ» (мод. 01)	43795-10	00533-13	29.01.2016
79	28.09.2015-01.10.2015	Световая среда	Люксметр-яркомер-пульсметр «ЭКОЛАЙТ» (мод. 01)	43795-10	00533-13	29.01.2016
80	06.10.2015	Световая среда	Люксметр-яркомер-пульсметр «ЭКОЛАЙТ» (мод. 01)	43795-10	00533-13	29.01.2016
81	13.10.2015	Световая среда	Люксметр-яркомер-пульсметр «ЭКОЛАЙТ» (мод. 01)	43795-10	00533-13	29.01.2016
82	15.10.2015	Световая среда	Люксметр-яркомер-пульсметр «ЭКОЛАЙТ» (мод. 01)	43795-10	00533-13	29.01.2016
83	20.10.2015-21.10.2015	Световая среда	Люксметр-яркомер-пульсметр «ЭКОЛАЙТ» (мод. 01)	43795-10	00533-13	29.01.2016
84	27.10.2015	Световая среда	Люксметр-яркомер-пульсметр «ЭКОЛАЙТ» (мод. 01)	43795-10	00533-13	29.01.2016
85	03.11.2015	Световая среда	Люксметр-яркомер-пульсметр «ЭКОЛАЙТ» (мод. 01)	43795-10	00533-13	29.01.2016
86	29.04.2015	Напряженность трудового процесса	Секундомер механический СОСпр-26-2-000	11519-01	5247	22.01.2016
87	29.04.2015	Тяжесть трудового процесса	Секундомер механический СОСпр-26-2-000	11519-01	5247	22.01.2016
88	05.06.2015	Напряженность трудового процесса	Секундомер механический СОСпр-26-2-000	11519-01	5247	22.01.2016
89	05.06.2015	Тяжесть трудового процесса	Секундомер механический СОСпр-26-2-000	11519-01	5247	22.01.2016
90	05.06.2015	Шум	Секундомер механический СОСпр-26-2-000	11519-01	5247	22.01.2016
91	05.06.2015	Химический фактор	Секундомер механический СОСпр-26-2-000	11519-01	5247	22.01.2016

92	05.06.2015	Аэрозоли преимущественно фиброгенного действия	Секундомер механический СОСпр-26-2-000	11519-01	5247	22.01.2016
93	05.06.2015	Вибрация общая	Секундомер механический СОСпр-26-2-000	11519-01	5247	22.01.2016
94	05.06.2015	Вибрация локальная	Секундомер механический СОСпр-26-2-000	11519-01	5247	22.01.2016
95	01.07.2015	Напряженность трудового процесса	Секундомер механический СОСпр-26-2-000	11519-01	5247	22.01.2016
96	01.07.2015	Тяжесть трудового процесса	Секундомер механический СОСпр-26-2-000	11519-01	5247	22.01.2016
97	08.09.2015	Тяжесть трудового процесса	Секундомер механический СОСпр-26-2-000	11519-01	5247	22.01.2016
98	08.09.2015	Напряженность трудового процесса	Секундомер механический СОСпр-26-2-000	11519-01	5247	22.01.2016
99	15.09.2015	Напряженность трудового процесса	Секундомер механический СОСпр-26-2-000	11519-01	5247	22.01.2016
100	15.09.2015	Тяжесть трудового процесса	Секундомер механический СОСпр-26-2-000	11519-01	5247	22.01.2016
101	17.09.2015	Тяжесть трудового процесса	Секундомер механический СОСпр-26-2-000	11519-01	5247	22.01.2016
102	17.09.2015	Напряженность трудового процесса	Секундомер механический СОСпр-26-2-000	11519-01	5247	22.01.2016
103	24.09.2015	Тяжесть трудового процесса	Секундомер механический СОСпр-26-2-000	11519-01	5247	22.01.2016
104	24.09.2015	Напряженность трудового процесса	Секундомер механический СОСпр-26-2-000	11519-01	5247	22.01.2016
105	24.09.2015	Шум	Секундомер механический СОСпр-26-2-000	11519-01	5247	22.01.2016
106	25.09.2015	Напряженность трудового процесса	Секундомер механический СОСпр-26-2-000	11519-01	5247	22.01.2016
107	25.09.2015	Тяжесть трудового процесса	Секундомер механический СОСпр-26-2-000	11519-01	5247	22.01.2016
108	25.09.2015	Химический фактор	Секундомер механический СОСпр-26-2-000	11519-01	5247	22.01.2016
109	25.09.2015	Шум	Секундомер механический СОСпр-26-2-000	11519-01	5247	22.01.2016
110	28.09.2015	Химический фактор	Секундомер механический СОСпр-26-2-000	11519-01	5247	22.01.2016
111	28.09.2015	Тяжесть трудового процесса	Секундомер механический СОСпр-26-2-000	11519-01	5247	22.01.2016
112	28.09.2015	Шум	Секундомер механический СОСпр-26-2-000	11519-01	5247	22.01.2016
113	28.09.2015	Аэрозоли преимущественно фиброгенного действия	Секундомер механический СОСпр-26-2-000	11519-01	5247	22.01.2016
114	28.09.2015	Вибрация общая	Секундомер механический СОСпр-26-2-000	11519-01	5247	22.01.2016
115	28.09.2015	Вибрация локальная	Секундомер механический СОСпр-26-2-000	11519-01	5247	22.01.2016
116	28.09.2015	Напряженность трудового процесса	Секундомер механический СОСпр-26-2-000	11519-01	5247	22.01.2016
117	29.09.2015	Тяжесть трудового процесса	Секундомер механический СОСпр-26-2-000	11519-01	5247	22.01.2016
118	29.09.2015	Химический	Секундомер механический	11519-01	5247	22.01.2016

		фактор	СОСпр-26-2-000			
119	29.09.2015	Шум	Секундомер механический СОСпр-26-2-000	11519-01	5247	22.01.2016
120	29.09.2015	Вибрация общая	Секундомер механический СОСпр-26-2-000	11519-01	5247	22.01.2016
121	29.09.2015	Вибрация локальная	Секундомер механический СОСпр-26-2-000	11519-01	5247	22.01.2016
122	29.09.2015	Аэрозоли преимущественно фиброгенного действия	Секундомер механический СОСпр-26-2-000	11519-01	5247	22.01.2016
123	29.09.2015	Напряженность трудового процесса	Секундомер механический СОСпр-26-2-000	11519-01	5247	22.01.2016
124	30.09.2015	Шум	Секундомер механический СОСпр-26-2-000	11519-01	5247	22.01.2016
125	30.09.2015	Тяжесть трудового процесса	Секундомер механический СОСпр-26-2-000	11519-01	5247	22.01.2016
126	30.09.2015	Напряженность трудового процесса	Секундомер механический СОСпр-26-2-000	11519-01	5247	22.01.2016
127	30.09.2015	Аэрозоли преимущественно фиброгенного действия	Секундомер механический СОСпр-26-2-000	11519-01	5247	22.01.2016
128	30.09.2015	Вибрация общая	Секундомер механический СОСпр-26-2-000	11519-01	5247	22.01.2016
129	30.09.2015	Вибрация локальная	Секундомер механический СОСпр-26-2-000	11519-01	5247	22.01.2016
130	30.09.2015	Химический фактор	Секундомер механический СОСпр-26-2-000	11519-01	5247	22.01.2016
131	01.10.2015	Напряженность трудового процесса	Секундомер механический СОСпр-26-2-000	11519-01	5247	22.01.2016
132	01.10.2015	Тяжесть трудового процесса	Секундомер механический СОСпр-26-2-000	11519-01	5247	22.01.2016
133	06.10.2015	Напряженность трудового процесса	Секундомер механический СОСпр-26-2-000	11519-01	5247	22.01.2016
134	06.10.2015	Тяжесть трудового процесса	Секундомер механический СОСпр-26-2-000	11519-01	5247	22.01.2016
135	06.10.2015	Шум	Секундомер механический СОСпр-26-2-000	11519-01	5247	22.01.2016
136	13.10.2015	Напряженность трудового процесса	Секундомер механический СОСпр-26-2-000	11519-01	5247	22.01.2016
137	13.10.2015	Тяжесть трудового процесса	Секундомер механический СОСпр-26-2-000	11519-01	5247	22.01.2016
138	13.10.2015	Шум	Секундомер механический СОСпр-26-2-000	11519-01	5247	22.01.2016
139	13.10.2015	Химический фактор	Секундомер механический СОСпр-26-2-000	11519-01	5247	22.01.2016
140	15.10.2015	Шум	Секундомер механический СОСпр-26-2-000	11519-01	5247	22.01.2016
141	15.10.2015	Тяжесть трудового процесса	Секундомер механический СОСпр-26-2-000	11519-01	5247	22.01.2016
142	15.10.2015	Напряженность трудового процесса	Секундомер механический СОСпр-26-2-000	11519-01	5247	22.01.2016
143	20.10.2015	Напряженность трудового процесса	Секундомер механический СОСпр-26-2-000	11519-01	5247	22.01.2016
144	20.10.2015	Тяжесть трудового процесса	Секундомер механический СОСпр-26-2-000	11519-01	5247	22.01.2016

145	20.10.2015	Шум	Секундомер механический СОСпр-26-2-000	11519-01	5247	22.01.2016
146	20.10.2015	Вибрация локальная	Секундомер механический СОСпр-26-2-000	11519-01	5247	22.01.2016
147	20.10.2015	Аэрозоли преимущественно фиброгенного действия	Секундомер механический СОСпр-26-2-000	11519-01	5247	22.01.2016
148	27.10.2015	Тяжесть трудового процесса	Секундомер механический СОСпр-26-2-000	11519-01	5247	22.01.2016
149	27.10.2015	Напряженность трудового процесса	Секундомер механический СОСпр-26-2-000	11519-01	5247	22.01.2016
150	27.10.2015	Вибрация общая	Секундомер механический СОСпр-26-2-000	11519-01	5247	22.01.2016
151	27.10.2015	Вибрация локальная	Секундомер механический СОСпр-26-2-000	11519-01	5247	22.01.2016
152	27.10.2015	Аэрозоли преимущественно фиброгенного действия	Секундомер механический СОСпр-26-2-000	11519-01	5247	22.01.2016
153	27.10.2015	Шум	Секундомер механический СОСпр-26-2-000	11519-01	5247	22.01.2016
154	27.10.2015	Химический фактор	Секундомер механический СОСпр-26-2-000	11519-01	5247	22.01.2016
155	03.11.2015	Вибрация общая	Секундомер механический СОСпр-26-2-000	11519-01	5247	22.01.2016
156	03.11.2015	Аэрозоли преимущественно фиброгенного действия	Секундомер механический СОСпр-26-2-000	11519-01	5247	22.01.2016
157	03.11.2015	Напряженность трудового процесса	Секундомер механический СОСпр-26-2-000	11519-01	5247	22.01.2016
158	03.11.2015	Тяжесть трудового процесса	Секундомер механический СОСпр-26-2-000	11519-01	5247	22.01.2016
159	03.11.2015	Ультразвук	Секундомер механический СОСпр-26-2-000	11519-01	5247	22.01.2016
160	03.11.2015	Химический фактор	Секундомер механический СОСпр-26-2-000	11519-01	5247	22.01.2016
161	03.11.2015	Шум	Секундомер механический СОСпр-26-2-000	11519-01	5247	22.01.2016
162	03.11.2015	Вибрация локальная	Секундомер механический СОСпр-26-2-000	11519-01	5247	22.01.2016
163	29.04.2015	Тяжесть трудового процесса	Весы электронные подвесные ВНТ-15-10	19882-00	00774	03.02.2016
164	05.06.2015	Тяжесть трудового процесса	Весы электронные подвесные ВНТ-15-10	19882-00	00774	03.02.2016
165	01.07.2015	Тяжесть трудового процесса	Весы электронные подвесные ВНТ-15-10	19882-00	00774	03.02.2016
166	08.09.2015	Тяжесть трудового процесса	Весы электронные подвесные ВНТ-15-10	19882-00	00774	03.02.2016
167	15.09.2015	Тяжесть трудового процесса	Весы электронные подвесные ВНТ-15-10	19882-00	00774	03.02.2016
168	17.09.2015	Тяжесть трудового процесса	Весы электронные подвесные ВНТ-15-10	19882-00	00774	03.02.2016
169	24.09.2015-25.09.2015	Тяжесть трудового процесса	Весы электронные подвесные ВНТ-15-10	19882-00	00774	03.02.2016
170	28.09.2015-01.10.2015	Тяжесть трудового процесса	Весы электронные подвесные ВНТ-15-10	19882-00	00774	03.02.2016
171	06.10.2015	Тяжесть трудового процесса	Весы электронные подвесные ВНТ-15-10	19882-00	00774	03.02.2016
172	13.10.2015	Тяжесть трудового процесса	Весы электронные подвесные ВНТ-15-10	19882-00	00774	03.02.2016

173	15.10.2015	Тяжесть трудового процесса	Весы электронные подвесные ВНТ-15-10	19882-00	00774	03.02.2016
174	20.10.2015	Тяжесть трудового процесса	Весы электронные подвесные ВНТ-15-10	19882-00	00774	03.02.2016
175	27.10.2015	Тяжесть трудового процесса	Весы электронные подвесные ВНТ-15-10	19882-00	00774	03.02.2016
176	03.11.2015	Тяжесть трудового процесса	Весы электронные подвесные ВНТ-15-10	19882-00	00774	03.02.2016
177	29.04.2015	Тяжесть трудового процесса	Рулетка измерительная	15860-12	492	16.03.2018
178	05.06.2015	Тяжесть трудового процесса	Рулетка измерительная	15860-12	492	16.03.2018
179	05.06.2015	Шум	Рулетка измерительная	15860-12	492	16.03.2018
180	05.06.2015	Химический фактор	Рулетка измерительная	15860-12	492	16.03.2018
181	05.06.2015	Аэрозоли преимущественно фиброгенного действия	Рулетка измерительная	15860-12	492	16.03.2018
182	01.07.2015	Тяжесть трудового процесса	Рулетка измерительная	15860-12	492	16.03.2018
183	08.09.2015	Тяжесть трудового процесса	Рулетка измерительная	15860-12	492	16.03.2018
184	15.09.2015	Тяжесть трудового процесса	Рулетка измерительная	15860-12	492	16.03.2018
185	17.09.2015	Тяжесть трудового процесса	Рулетка измерительная	15860-12	492	16.03.2018
186	24.09.2015	Тяжесть трудового процесса	Рулетка измерительная	15860-12	492	16.03.2018
187	24.09.2015	Шум	Рулетка измерительная	15860-12	492	16.03.2018
188	25.09.2015	Тяжесть трудового процесса	Рулетка измерительная	15860-12	492	16.03.2018
189	25.09.2015	Химический фактор	Рулетка измерительная	15860-12	492	16.03.2018
190	25.09.2015	Шум	Рулетка измерительная	15860-12	492	16.03.2018
191	28.09.2015	Шум	Рулетка измерительная	15860-12	492	16.03.2018
192	28.09.2015	Тяжесть трудового процесса	Рулетка измерительная	15860-12	492	16.03.2018
193	28.09.2015	Химический фактор	Рулетка измерительная	15860-12	492	16.03.2018
194	28.09.2015	Аэрозоли преимущественно фиброгенного действия	Рулетка измерительная	15860-12	492	16.03.2018
195	29.09.2015	Шум	Рулетка измерительная	15860-12	492	16.03.2018
196	29.09.2015	Аэрозоли преимущественно фиброгенного действия	Рулетка измерительная	15860-12	492	16.03.2018
197	29.09.2015	Тяжесть трудового процесса	Рулетка измерительная	15860-12	492	16.03.2018
198	29.09.2015	Химический фактор	Рулетка измерительная	15860-12	492	16.03.2018
199	30.09.2015	Шум	Рулетка измерительная	15860-12	492	16.03.2018
200	30.09.2015	Тяжесть трудового процесса	Рулетка измерительная	15860-12	492	16.03.2018
201	30.09.2015	Аэрозоли преимущественно фиброгенного действия	Рулетка измерительная	15860-12	492	16.03.2018
202	30.09.2015	Химический фактор	Рулетка измерительная	15860-12	492	16.03.2018
203	01.10.2015	Тяжесть трудового процесса	Рулетка измерительная	15860-12	492	16.03.2018

204	06.10.2015	Тяжесть трудового процесса	Рулетка измерительная	15860-12	492	16.03.2018
205	06.10.2015	Шум	Рулетка измерительная	15860-12	492	16.03.2018
206	13.10.2015	Тяжесть трудового процесса	Рулетка измерительная	15860-12	492	16.03.2018
207	13.10.2015	Шум	Рулетка измерительная	15860-12	492	16.03.2018
208	13.10.2015	Химический фактор	Рулетка измерительная	15860-12	492	16.03.2018
209	15.10.2015	Шум	Рулетка измерительная	15860-12	492	16.03.2018
210	15.10.2015	Тяжесть трудового процесса	Рулетка измерительная	15860-12	492	16.03.2018
211	20.10.2015	Тяжесть трудового процесса	Рулетка измерительная	15860-12	492	16.03.2018
212	20.10.2015	Шум	Рулетка измерительная	15860-12	492	16.03.2018
213	20.10.2015	Аэрозоли преимущественно фиброгенного действия	Рулетка измерительная	15860-12	492	16.03.2018
214	27.10.2015	Аэрозоли преимущественно фиброгенного действия	Рулетка измерительная	15860-12	492	16.03.2018
215	27.10.2015	Шум	Рулетка измерительная	15860-12	492	16.03.2018
216	27.10.2015	Химический фактор	Рулетка измерительная	15860-12	492	16.03.2018
217	27.10.2015	Тяжесть трудового процесса	Рулетка измерительная	15860-12	492	16.03.2018
218	03.11.2015	Тяжесть трудового процесса	Рулетка измерительная	15860-12	492	16.03.2018
219	03.11.2015	Ультразвук	Рулетка измерительная	15860-12	492	16.03.2018
220	03.11.2015	Шум	Рулетка измерительная	15860-12	492	16.03.2018
221	03.11.2015	Аэрозоли преимущественно фиброгенного действия	Рулетка измерительная	15860-12	492	16.03.2018
222	03.11.2015	Химический фактор	Рулетка измерительная	15860-12	492	16.03.2018
223	05.06.2015	Микроклимат	Измеритель параметров микроклимата «Метеоскоп»	32014-06	112111	09.07.2015
224	05.06.2015	Шум	Измеритель параметров микроклимата «Метеоскоп»	32014-06	112111	09.07.2015
225	05.06.2015	Химический фактор	Измеритель параметров микроклимата «Метеоскоп»	32014-06	112111	09.07.2015
226	05.06.2015	Аэрозоли преимущественно фиброгенного действия	Измеритель параметров микроклимата «Метеоскоп»	32014-06	112111	09.07.2015
227	05.06.2015	Вибрация общая	Измеритель параметров микроклимата «Метеоскоп»	32014-06	112111	09.07.2015
228	05.06.2015	Вибрация локальная	Измеритель параметров микроклимата «Метеоскоп»	32014-06	112111	09.07.2015
229	24.09.2015	Шум	Измеритель параметров микроклимата «Метеоскоп»	32014-06	112111	24.09.2017
230	24.09.2015	Микроклимат	Измеритель параметров микроклимата «Метеоскоп»	32014-06	112111	24.09.2017
231	25.09.2015	Шум	Измеритель параметров микроклимата «Метеоскоп»	32014-06	112111	24.09.2017

			скоп»			
232	25.09.2015	Химический фактор	Измеритель параметров микроклимата «Метеоскоп»	32014-06	112111	24.09.2017
233	25.09.2015	Микроклимат	Измеритель параметров микроклимата «Метеоскоп»	32014-06	112111	24.09.2017
234	28.09.2015	Вибрация общая	Измеритель параметров микроклимата «Метеоскоп»	32014-06	112111	24.09.2017
235	28.09.2015	Вибрация локальная	Измеритель параметров микроклимата «Метеоскоп»	32014-06	112111	24.09.2017
236	28.09.2015	Переменное электромагнитное поле (промышленная частота 50 Гц)	Измеритель параметров микроклимата «Метеоскоп»	32014-06	112111	24.09.2017
237	28.09.2015	Шум	Измеритель параметров микроклимата «Метеоскоп»	32014-06	112111	24.09.2017
238	28.09.2015	Химический фактор	Измеритель параметров микроклимата «Метеоскоп»	32014-06	112111	24.09.2017
239	28.09.2015	Аэрозоли преимущественно фиброгенного действия	Измеритель параметров микроклимата «Метеоскоп»	32014-06	112111	24.09.2017
240	28.09.2015	Микроклимат	Измеритель параметров микроклимата «Метеоскоп»	32014-06	112111	24.09.2017
241	29.09.2015	Вибрация общая	Измеритель параметров микроклимата «Метеоскоп»	32014-06	112111	24.09.2017
242	29.09.2015	Вибрация локальная	Измеритель параметров микроклимата «Метеоскоп»	32014-06	112111	24.09.2017
243	29.09.2015	Микроклимат	Измеритель параметров микроклимата «Метеоскоп»	32014-06	112111	24.09.2017
244	29.09.2015	Аэрозоли преимущественно фиброгенного действия	Измеритель параметров микроклимата «Метеоскоп»	32014-06	112111	24.09.2017
245	29.09.2015	Химический фактор	Измеритель параметров микроклимата «Метеоскоп»	32014-06	112111	24.09.2017
246	29.09.2015-30.09.2015	Шум	Измеритель параметров микроклимата «Метеоскоп»	32014-06	112111	24.09.2017
247	30.09.2015	Аэрозоли преимущественно фиброгенного действия	Измеритель параметров микроклимата «Метеоскоп»	32014-06	112111	24.09.2017
248	30.09.2015	Микроклимат	Измеритель параметров микроклимата «Метеоскоп»	32014-06	112111	24.09.2017
249	30.09.2015	Вибрация общая	Измеритель параметров микроклимата «Метеоскоп»	32014-06	112111	24.09.2017
250	30.09.2015	Вибрация локальная	Измеритель параметров микроклимата «Метеоскоп»	32014-06	112111	24.09.2017
251	30.09.2015	Химический	Измеритель параметров	32014-06	112111	24.09.2017

		фактор	микроклимата «Метеоскоп»			
252	06.10.2015	Шум	Измеритель параметров микроклимата «Метеоскоп»	32014-06	112111	24.09.2017
253	06.10.2015	Микроклимат	Измеритель параметров микроклимата «Метеоскоп»	32014-06	112111	24.09.2017
254	13.10.2015	Шум	Измеритель параметров микроклимата «Метеоскоп»	32014-06	112111	24.09.2017
255	13.10.2015	Микроклимат	Измеритель параметров микроклимата «Метеоскоп»	32014-06	112111	24.09.2017
256	13.10.2015	Химический фактор	Измеритель параметров микроклимата «Метеоскоп»	32014-06	112111	24.09.2017
257	15.10.2015	Микроклимат	Измеритель параметров микроклимата «Метеоскоп»	32014-06	112111	24.09.2017
258	15.10.2015	Шум	Измеритель параметров микроклимата «Метеоскоп»	32014-06	112111	24.09.2017
259	20.10.2015	Шум	Измеритель параметров микроклимата «Метеоскоп»	32014-06	112111	24.09.2017
260	20.10.2015	Вибрация локальная	Измеритель параметров микроклимата «Метеоскоп»	32014-06	112111	24.09.2017
261	20.10.2015	Микроклимат	Измеритель параметров микроклимата «Метеоскоп»	32014-06	112111	24.09.2017
262	20.10.2015	Аэрозоли преимущественно фиброгенного действия	Измеритель параметров микроклимата «Метеоскоп»	32014-06	112111	24.09.2017
263	27.10.2015	Вибрация общая	Измеритель параметров микроклимата «Метеоскоп»	32014-06	112111	24.09.2017
264	27.10.2015	Вибрация локальная	Измеритель параметров микроклимата «Метеоскоп»	32014-06	112111	24.09.2017
265	27.10.2015	Микроклимат	Измеритель параметров микроклимата «Метеоскоп»	32014-06	112111	24.09.2017
266	27.10.2015	Аэрозоли преимущественно фиброгенного действия	Измеритель параметров микроклимата «Метеоскоп»	32014-06	112111	24.09.2017
267	27.10.2015	Шум	Измеритель параметров микроклимата «Метеоскоп»	32014-06	112111	24.09.2017
268	27.10.2015	Химический фактор	Измеритель параметров микроклимата «Метеоскоп»	32014-06	112111	24.09.2017
269	03.11.2015	Аэрозоли преимущественно фиброгенного действия	Измеритель параметров микроклимата «Метеоскоп»	32014-06	112111	24.09.2017
270	03.11.2015	Вибрация общая	Измеритель параметров микроклимата «Метеоскоп»	32014-06	112111	24.09.2017
271	03.11.2015	Ультразвук	Измеритель параметров микроклимата «Метеоскоп»	32014-06	112111	24.09.2017

			скоп»			
272	03.11.2015	Химический фактор	Измеритель параметров микроклимата «Метеоскоп»	32014-06	112111	24.09.2017
273	03.11.2015	Микроклимат	Измеритель параметров микроклимата «Метеоскоп»	32014-06	112111	24.09.2017
274	03.11.2015	Шум	Измеритель параметров микроклимата «Метеоскоп»	32014-06	112111	24.09.2017
275	03.11.2015	Вибрация локальная	Измеритель параметров микроклимата «Метеоскоп»	32014-06	112111	24.09.2017
276	05.06.2015	Шум	Шумомер-анализатор спектра Октава-101АМ	32746-06	02А045	23.01.2016
277	24.09.2015-25.09.2015	Шум	Шумомер-анализатор спектра Октава-101АМ	32746-06	02А045	23.01.2016
278	28.09.2015-30.09.2015	Шум	Шумомер-анализатор спектра Октава-101АМ	32746-06	02А045	23.01.2016
279	06.10.2015	Шум	Шумомер-анализатор спектра Октава-101АМ	32746-06	02А045	23.01.2016
280	13.10.2015	Шум	Шумомер-анализатор спектра Октава-101АМ	32746-06	02А045	23.01.2016
281	15.10.2015	Шум	Шумомер-анализатор спектра Октава-101АМ	32746-06	02А045	23.01.2016
282	20.10.2015	Шум	Шумомер-анализатор спектра Октава-101АМ	32746-06	02А045	23.01.2016
283	27.10.2015	Шум	Шумомер-анализатор спектра Октава-101АМ	32746-06	02А045	23.01.2016
284	03.11.2015	Ультразвук	Шумомер-анализатор спектра Октава-101АМ	32746-06	02А045	23.01.2016
285	03.11.2015	Шум	Шумомер-анализатор спектра Октава-101АМ	32746-06	02А045	23.01.2016
286	05.06.2015	Шум	Калибратор 4230	41570-09	1511390	23.01.2016
287	24.09.2015-25.09.2015	Шум	Калибратор 4230	41570-09	1511390	23.01.2016
288	28.09.2015-30.09.2015	Шум	Калибратор 4230	41570-09	1511390	23.01.2016
289	06.10.2015	Шум	Калибратор 4230	41570-09	1511390	23.01.2016
290	13.10.2015	Шум	Калибратор 4230	41570-09	1511390	23.01.2016
291	15.10.2015	Шум	Калибратор 4230	41570-09	1511390	23.01.2016
292	20.10.2015	Шум	Калибратор 4230	41570-09	1511390	23.01.2016
293	27.10.2015	Шум	Калибратор 4230	41570-09	1511390	23.01.2016
294	03.11.2015	Ультразвук	Калибратор 4230	41570-09	1511390	23.01.2016
295	03.11.2015	Шум	Калибратор 4230	41570-09	1511390	23.01.2016
296	05.06.2015	Химический фактор	Аспиратор малорасходный для отбора воздуха БРИЗ-1	25646-03	00288	05.02.2016
297	05.06.2015	Аэрозоли преимущественно фиброгенного действия	Аспиратор малорасходный для отбора воздуха БРИЗ-1	25646-03	00288	05.02.2016
298	25.09.2015	Химический фактор	Аспиратор малорасходный для отбора воздуха БРИЗ-1	25646-03	00288	05.02.2016
299	28.09.2015	Химический фактор	Аспиратор малорасходный для отбора воздуха БРИЗ-1	25646-03	00288	05.02.2016
300	28.09.2015	Аэрозоли преимущественно фиброгенного действия	Аспиратор малорасходный для отбора воздуха БРИЗ-1	25646-03	00288	05.02.2016
301	29.09.2015	Химический фактор	Аспиратор малорасходный для отбора воздуха БРИЗ-1	25646-03	00288	05.02.2016
302	29.09.2015-30.09.2015	Аэрозоли преимущественно фиброгенного	Аспиратор малорасходный для отбора воздуха БРИЗ-1	25646-03	00288	05.02.2016

		действия				
303	30.09.2015	Химический фактор	Аспиратор малорасходный для отбора воздуха БРИЗ-1	25646-03	00288	05.02.2016
304	13.10.2015	Химический фактор	Аспиратор малорасходный для отбора воздуха БРИЗ-1	25646-03	00288	05.02.2016
305	20.10.2015	Аэрозоли преимущественно фиброгенного действия	Аспиратор малорасходный для отбора воздуха БРИЗ-1	25646-03	00288	05.02.2016
306	27.10.2015	Аэрозоли преимущественно фиброгенного действия	Аспиратор малорасходный для отбора воздуха БРИЗ-1	25646-03	00288	05.02.2016
307	27.10.2015	Химический фактор	Аспиратор малорасходный для отбора воздуха БРИЗ-1	25646-03	00288	05.02.2016
308	03.11.2015	Аэрозоли преимущественно фиброгенного действия	Аспиратор малорасходный для отбора воздуха БРИЗ-1	25646-03	00288	05.02.2016
309	03.11.2015	Химический фактор	Аспиратор малорасходный для отбора воздуха БРИЗ-1	25646-03	00288	05.02.2016
310	05.06.2015	Химический фактор	Аспиратор ПУ-3Э исп. 1 «12»	14531-08	622	05.03.2016
311	05.06.2015	Аэрозоли преимущественно фиброгенного действия	Аспиратор ПУ-3Э исп. 1 «12»	14531-08	622	05.03.2016
312	25.09.2015	Химический фактор	Аспиратор ПУ-3Э исп. 1 «12»	14531-08	622	05.03.2016
313	28.09.2015	Химический фактор	Аспиратор ПУ-3Э исп. 1 «12»	14531-08	622	05.03.2016
314	28.09.2015	Аэрозоли преимущественно фиброгенного действия	Аспиратор ПУ-3Э исп. 1 «12»	14531-08	622	05.03.2016
315	29.09.2015	Химический фактор	Аспиратор ПУ-3Э исп. 1 «12»	14531-08	622	05.03.2016
316	29.09.2015-30.09.2015	Аэрозоли преимущественно фиброгенного действия	Аспиратор ПУ-3Э исп. 1 «12»	14531-08	622	05.03.2016
317	30.09.2015	Химический фактор	Аспиратор ПУ-3Э исп. 1 «12»	14531-08	622	05.03.2016
318	13.10.2015	Химический фактор	Аспиратор ПУ-3Э исп. 1 «12»	14531-08	622	05.03.2016
319	20.10.2015	Аэрозоли преимущественно фиброгенного действия	Аспиратор ПУ-3Э исп. 1 «12»	14531-08	622	05.03.2016
320	27.10.2015	Аэрозоли преимущественно фиброгенного действия	Аспиратор ПУ-3Э исп. 1 «12»	14531-08	622	05.03.2016
321	27.10.2015	Химический фактор	Аспиратор ПУ-3Э исп. 1 «12»	14531-08	622	05.03.2016
322	03.11.2015	Аэрозоли преимущественно фиброгенного действия	Аспиратор ПУ-3Э исп. 1 «12»	14531-08	622	05.03.2016
323	03.11.2015	Химический фактор	Аспиратор ПУ-3Э исп. 1 «12»	14531-08	622	05.03.2016
324	05.06.2015	Химический фактор	Газоанализатор ГАНК-4	24421-09	233	16.07.2015
325	25.09.2015	Химический	Газоанализатор ГАНК-4	24421-09	233	15.07.2016

		фактор				
326	28.09.2015-30.09.2015	Химический фактор	Газоанализатор ГАНК-4	24421-09	233	15.07.2016
327	13.10.2015	Химический фактор	Газоанализатор ГАНК-4	24421-09	233	15.07.2016
328	27.10.2015	Химический фактор	Газоанализатор ГАНК-4	24421-09	233	15.07.2016
329	03.11.2015	Химический фактор	Газоанализатор ГАНК-4	24421-09	233	15.07.2016
330	05.06.2015	Химический фактор	Аспиратор с ротаметрами М-822	08684-82	418	02.09.2015
331	05.06.2015	Аэрозоли преимущественно фиброгенного действия	Аспиратор с ротаметрами М-822	08684-82	418	02.09.2015
332	25.09.2015	Химический фактор	Аспиратор с ротаметрами М-822	08684-82	418	16.09.2016
333	28.09.2015	Химический фактор	Аспиратор с ротаметрами М-822	08684-82	418	16.09.2016
334	28.09.2015	Аэрозоли преимущественно фиброгенного действия	Аспиратор с ротаметрами М-822	08684-82	418	16.09.2016
335	29.09.2015	Химический фактор	Аспиратор с ротаметрами М-822	08684-82	418	16.09.2016
336	29.09.2015-30.09.2015	Аэрозоли преимущественно фиброгенного действия	Аспиратор с ротаметрами М-822	08684-82	418	16.09.2016
337	30.09.2015	Химический фактор	Аспиратор с ротаметрами М-822	08684-82	418	16.09.2016
338	13.10.2015	Химический фактор	Аспиратор с ротаметрами М-822	08684-82	418	16.09.2016
339	20.10.2015	Аэрозоли преимущественно фиброгенного действия	Аспиратор с ротаметрами М-822	08684-82	418	16.09.2016
340	27.10.2015	Аэрозоли преимущественно фиброгенного действия	Аспиратор с ротаметрами М-822	08684-82	418	16.09.2016
341	27.10.2015	Химический фактор	Аспиратор с ротаметрами М-822	08684-82	418	16.09.2016
342	03.11.2015	Аэрозоли преимущественно фиброгенного действия	Аспиратор с ротаметрами М-822	08684-82	418	16.09.2016
343	03.11.2015	Химический фактор	Аспиратор с ротаметрами М-822	08684-82	418	16.09.2016
344	05.06.2015	Вибрация общая	Виброметр общей и локальной вибрации Октава 101В	22382-02	02В066	23.01.2016
345	05.06.2015	Вибрация локальная	Виброметр общей и локальной вибрации Октава 101В	22382-02	02В066	23.01.2016
346	28.09.2015	Вибрация общая	Виброметр общей и локальной вибрации Октава 101В	22382-02	02В066	23.01.2016
347	28.09.2015	Вибрация локальная	Виброметр общей и локальной вибрации Октава 101В	22382-02	02В066	23.01.2016
348	29.09.2015	Вибрация общая	Виброметр общей и локальной вибрации Октава 101В	22382-02	02В066	23.01.2016

349	29.09.2015	Вибрация локальная	Виброметр общей и локальной вибрации Октава 101В	22382-02	02В066	23.01.2016
350	30.09.2015	Вибрация общая	Виброметр общей и локальной вибрации Октава 101В	22382-02	02В066	23.01.2016
351	30.09.2015	Вибрация локальная	Виброметр общей и локальной вибрации Октава 101В	22382-02	02В066	23.01.2016
352	20.10.2015	Вибрация локальная	Виброметр общей и локальной вибрации Октава 101В	22382-02	02В066	23.01.2016
353	27.10.2015	Вибрация общая	Виброметр общей и локальной вибрации Октава 101В	22382-02	02В066	23.01.2016
354	27.10.2015	Вибрация локальная	Виброметр общей и локальной вибрации Октава 101В	22382-02	02В066	23.01.2016
355	03.11.2015	Вибрация общая	Виброметр общей и локальной вибрации Октава 101В	22382-02	02В066	23.01.2016
356	03.11.2015	Вибрация локальная	Виброметр общей и локальной вибрации Октава 101В	22382-02	02В066	23.01.2016
357	05.06.2015	Вибрация общая	Калибратор типа 11032	8978-83	41138	23.01.2016
358	05.06.2015	Вибрация локальная	Калибратор типа 11032	8978-83	41138	23.01.2016
359	28.09.2015	Вибрация общая	Калибратор типа 11032	8978-83	41138	23.01.2016
360	28.09.2015	Вибрация локальная	Калибратор типа 11032	8978-83	41138	23.01.2016
361	29.09.2015	Вибрация общая	Калибратор типа 11032	8978-83	41138	23.01.2016
362	29.09.2015	Вибрация локальная	Калибратор типа 11032	8978-83	41138	23.01.2016
363	30.09.2015	Вибрация общая	Калибратор типа 11032	8978-83	41138	23.01.2016
364	30.09.2015	Вибрация локальная	Калибратор типа 11032	8978-83	41138	23.01.2016
365	20.10.2015	Вибрация локальная	Калибратор типа 11032	8978-83	41138	23.01.2016
366	27.10.2015	Вибрация общая	Калибратор типа 11032	8978-83	41138	23.01.2016
367	27.10.2015	Вибрация локальная	Калибратор типа 11032	8978-83	41138	23.01.2016
368	03.11.2015	Вибрация общая	Калибратор типа 11032	8978-83	41138	23.01.2016
369	03.11.2015	Вибрация локальная	Калибратор типа 11032	8978-83	41138	23.01.2016
370	28.09.2015	Переменное электромагнитное поле (промышленная частота 50 Гц)	Измеритель параметров ЭМП промышленной частоты «ВЕ-50»	35853-07	56810	29.01.2017

Руководитель организации, проводящей специальную оценку условий труда

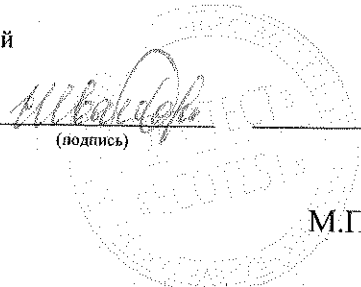

Иванова Е.С.
Ф.И.О.

25.12.2015
(дата)

М.П.

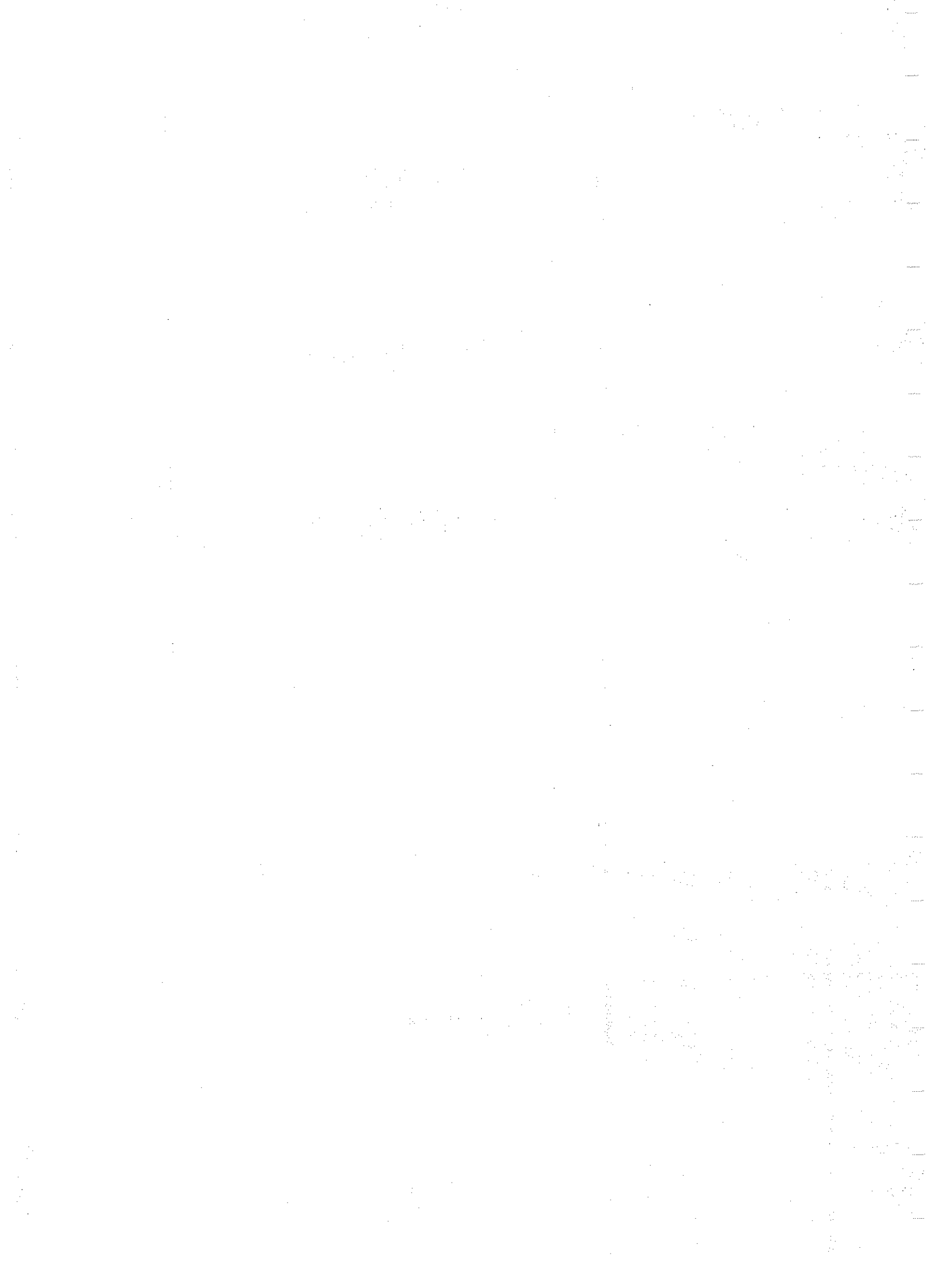

16	Рабочее место ведущего инженера	1	-	-	-	-	-	-	-	-	-	-	-	-	-	-	-	8	-	-
17	Рабочее место доцента	1	-	-	-	-	-	-	-	-	-	-	-	-	-	-	-	0.8	0.8	0.8
18	Рабочее место доцента	1	-	-	-	-	-	-	-	-	-	-	-	-	-	-	-	0.8	0.8	0.8
19	Рабочее место профессора	1	-	-	-	-	-	-	-	-	-	-	-	-	-	-	-	0.8	0.8	0.8
20	Рабочее место ведущего инженера	1	-	-	-	-	-	-	-	-	-	-	-	-	-	-	-	8	8	8
21	Рабочее место инженера 2-ой категории	1	-	-	-	-	-	-	-	-	-	-	-	-	-	-	-	8	-	-
22	Рабочее место доцента	1	-	-	-	-	-	-	-	-	-	-	-	-	-	-	-	3.6	-	3.6
23	Рабочее место старшего преподавателя	1	-	-	-	-	-	-	-	-	-	-	-	-	-	-	-	6.5	6.5	6.5
24	Рабочее место ведущего инженера	1	-	-	-	-	-	-	-	-	-	-	-	-	-	-	-	8	-	-
25	Рабочее место доцента	1	-	-	-	-	-	-	-	-	-	-	-	-	-	-	-	2	2	2
26	Рабочее место профессора	1	-	-	-	-	-	-	-	-	-	-	-	-	-	-	-	7.2	7.2	7.2
27	Рабочее место ассистента	1	-	-	-	-	-	-	-	-	-	-	-	-	-	-	-	0.8	0.8	0.8
28	Рабочее место доцента	1	-	-	-	-	-	-	-	-	-	-	-	-	-	-	-	0.8	-	0.8
29	Рабочее место ассистента	1	-	-	-	-	-	-	-	-	-	-	-	-	-	-	-	0.8	0.8	0.8
30	Рабочее место доцента	1	-	-	-	-	-	-	-	-	-	-	-	-	-	-	-	4.3	4.3	4.3
31	Рабочее место профессора	1	-	-	-	-	-	-	-	-	-	-	-	-	-	-	-	7.2	7.2	7.2
32	Рабочее место доцента	1	-	-	-	-	-	-	-	-	-	-	-	-	-	-	-	6.5	6.5	6.5
33	Рабочее место доцента	1	-	-	-	-	-	-	-	-	-	-	-	-	-	-	-	1.2	1.2	1.2
34	Рабочее место доцента	1	-	-	-	-	-	-	-	-	-	-	-	-	-	-	-	0.8	0.8	0.8
35	Рабочее место доцента	1	-	-	-	-	-	-	-	-	-	-	-	-	-	-	-	5.6	5.6	5.6
36	Рабочее место доцента	1	-	-	-	-	-	-	-	-	-	-	-	-	-	-	-	4.3	4.3	4.3
37	Рабочее место доцента	1	-	-	-	-	-	-	-	-	-	-	-	-	-	-	-	5.4	5.4	5.4
38	Рабочее место старшего преподавателя	1	-	-	-	-	-	-	-	-	-	-	-	-	-	-	-	4.3	4.3	4.3
	<i>Кафедра атомных электрических станций (АЭС)</i>																			
39	Рабочее место заведующего кафедрой	1	-	-	-	-	-	-	-	-	-	-	-	-	-	-	-	0.7	0.7	0.7
40	Рабочее место ведущего инженера	1	-	-	-	-	-	-	-	-	-	-	-	-	-	-	-	8	-	-
41	Рабочее место инженера	2	-	-	-	-	-	-	-	-	-	-	-	-	-	-	-	8	-	-
42	Рабочее место доцента	1	-	-	-	-	-	-	-	-	-	-	-	-	-	-	-	3.6	-	3.6
43	Рабочее место доцента	1	-	-	-	-	-	-	-	-	-	-	-	-	-	-	-	2.9	2.9	2.9
44	Рабочее место заведующего учебной лабораторией	1	-	-	-	-	-	-	-	-	-	-	-	-	-	-	-	8	8	8
45	Рабочее место доцента	1	-	-	-	-	-	-	-	-	-	-	-	-	-	-	-	1.8	1.8	1.8
46	Рабочее место инженера	1	-	-	-	-	-	-	-	-	-	-	-	-	-	-	-	8	-	-
47	Рабочее место ведущего инженера	1	-	-	-	-	-	-	-	-	-	-	-	-	-	-	-	8	8	-
48	Рабочее место заведующего учебной лабораторией	1	-	-	-	-	-	-	-	-	-	-	-	-	-	-	-	8	8	8
49	Рабочее место ведущего инженера	1	-	-	-	-	-	-	-	-	-	-	-	-	-	-	-	8	8	8
50	Рабочее место профессора	1	-	-	-	-	-	-	-	-	-	-	-	-	-	-	-	0.7	0.7	0.7
51	Рабочее место профессора	1	-	-	-	-	-	-	-	-	-	-	-	-	-	-	-	3.6	3.6	3.6
52	Рабочее место профессора	1	-	-	-	-	-	-	-	-	-	-	-	-	-	-	-	4.3	4.3	4.3
53	Рабочее место профессора	1	-	-	-	-	-	-	-	-	-	-	-	-	-	-	-	1.8	1.8	1.8
54	Рабочее место профессора	1	-	-	-	-	-	-	-	-	-	-	-	-	-	-	-	1.8	1.8	1.8
55	Рабочее место доцента	1	-	-	-	-	-	-	-	-	-	-	-	-	-	-	-	4.3	4.3	4.3
56	Рабочее место доцента	1	-	-	-	-	-	-	-	-	-	-	-	-	-	-	-	4.3	4.3	4.3
57	Рабочее место ведущего инженера	1	-	-	-	-	-	-	-	-	-	-	-	-	-	-	-	8	8	8

58	Рабочее место доцента	1	-	-	-	-	-	-	-	-	-	-	-	-	-	-	-	0.7	0.7	0.7	0.7	0.7	0.7
59	Рабочее место профессора	1	-	-	-	-	-	-	-	-	-	-	-	-	-	-	-	-	3.6	3.6	3.6	3.6	3.6
60	Рабочее место доцента	1	-	-	-	-	-	-	-	-	-	-	-	-	-	-	-	-	0.7	0.7	0.7	0.7	0.7
61	Рабочее место инженера	1	-	-	-	-	-	-	-	-	-	-	-	-	-	-	-	-	8	8	8	8	8
62	Рабочее место профессора	1	62-1A	-	-	-	-	-	-	-	-	-	-	-	-	-	-	-	1.8	1.8	1.8	1.8	1.8
63	Рабочее место доцента	1	-	-	-	-	-	-	-	-	-	-	-	-	-	-	-	-	0.1	0.7	0.7	0.7	0.7
64	Рабочее место доцента	1	-	-	-	-	-	-	-	-	-	-	-	-	-	-	-	-	0.2	1.8	1.8	1.8	1.8
	<i>Кафедра инженерной теплофизики (ИТФ)</i>																						
65	Рабочее место доцента	1	-	-	-	-	-	-	-	-	-	-	-	-	-	-	-	-	2.9	2.9	2.9	2.9	2.9
66	Рабочее место старшего научного сотрудника	1	-	-	-	-	-	-	-	-	-	-	-	-	-	-	-	-	8	8	8	8	8
67	Рабочее место доцента	1	-	-	-	-	-	-	-	-	-	-	-	-	-	-	-	-	3.2	3.2	3.2	3.2	3.2
68	Рабочее место профессора	1	-	-	-	-	-	-	-	-	-	-	-	-	-	-	-	-	2.5	2.5	2.5	2.5	2.5
69	Рабочее место доцента	1	-	-	-	-	-	-	-	-	-	-	-	-	-	-	-	-	3.6	3.6	3.6	3.6	3.6
70	Рабочее место инженера	1	-	-	-	-	-	-	-	-	-	-	-	-	-	-	-	-	8	8	8	8	8
71	Рабочее место старшего преподавателя	1	-	-	-	-	-	-	-	-	-	-	-	-	-	-	-	-	0.7	0.7	0.7	0.7	0.7
72	Рабочее место доцента	1	-	-	-	-	-	-	-	-	-	-	-	-	-	-	-	-	2.5	2.5	2.5	2.5	2.5
73	Рабочее место ведущего инженера	1	-	-	-	-	-	-	-	-	-	-	-	-	-	-	-	-	8	8	8	8	8
74	Рабочее место ведущего инженера-руководителя лаборатории	1	-	-	-	-	-	-	-	-	-	-	-	-	-	-	-	-	8	8	8	8	8
75	Рабочее место профессора	1	-	-	-	-	-	-	-	-	-	-	-	-	-	-	-	-	2.5	2.5	2.5	2.5	2.5
76	Рабочее место старшего научного сотрудника	1	-	-	-	-	-	-	-	-	-	-	-	-	-	-	-	-	2	8	8	8	8
77	Рабочее место старшего научного сотрудника	1	-	-	-	-	-	-	-	-	-	-	-	-	-	-	-	-	0.8	8	8	8	8
78	Рабочее место научного сотрудника	1	-	-	-	-	-	-	-	-	-	-	-	-	-	-	-	-	2	8	8	8	8
79	Рабочее место профессора	1	-	-	-	-	-	-	-	-	-	-	-	-	-	-	-	-	2.5	2.5	2.5	2.5	2.5
80	Рабочее место доцента	1	-	-	-	-	-	-	-	-	-	-	-	-	-	-	-	-	0.7	0.7	0.7	0.7	0.7
81	Рабочее место инженера	1	-	-	-	-	-	-	-	-	-	-	-	-	-	-	-	-	8	8	8	8	8
82	Рабочее место профессора	1	-	-	-	-	-	-	-	-	-	-	-	-	-	-	-	-	2.5	2.5	2.5	2.5	2.5
83	Рабочее место ведущего инженера	1	-	-	-	-	-	-	-	-	-	-	-	-	-	-	-	-	8	8	8	8	8
84	Рабочее место старшего научного сотрудника	1	-	-	-	-	-	-	-	-	-	-	-	-	-	-	-	-	8	8	8	8	8
85	Рабочее место инженера	1	-	-	-	-	-	-	-	-	-	-	-	-	-	-	-	-	8	8	8	8	8
86	Рабочее место доцента	1	-	-	-	-	-	-	-	-	-	-	-	-	-	-	-	-	8	8	8	8	8
87	Рабочее место инженера	1	-	-	-	-	-	-	-	-	-	-	-	-	-	-	-	-	2.9	2.9	2.9	2.9	2.9
	<i>Кафедра низких температур (НТ)</i>																		8	8	8	8	8
88	Рабочее место профессора	1	-	-	-	-	-	-	-	-	-	-	-	-	-	-	-	-	5.8	5.8	5.8	5.8	5.8
89	Рабочее место профессора	1	-	-	-	-	-	-	-	-	-	-	-	-	-	-	-	-	5	5	5	5	5
90	Рабочее место профессора	1	-	-	-	-	-	-	-	-	-	-	-	-	-	-	-	-	7.2	7.2	7.2	7.2	7.2
91	Рабочее место профессора	1	-	-	-	-	-	-	-	-	-	-	-	-	-	-	-	-	1.1	1.1	1.1	1.1	1.1
92	Рабочее место доцента	1	-	-	-	-	-	-	-	-	-	-	-	-	-	-	-	-	5.8	5.8	5.8	5.8	5.8
93	Рабочее место доцента	1	-	-	-	-	-	-	-	-	-	-	-	-	-	-	-	-	2.2	2.2	2.2	2.2	2.2
94	Рабочее место доцента	1	-	-	-	-	-	-	-	-	-	-	-	-	-	-	-	-	2.2	2.2	2.2	2.2	2.2
95	Рабочее место доцента	1	-	-	-	-	-	-	-	-	-	-	-	-	-	-	-	-	3.6	3.6	3.6	3.6	3.6
96	Рабочее место доцента	1	-	-	-	-	-	-	-	-	-	-	-	-	-	-	-	-	2.9	2.9	2.9	2.9	2.9

132	Рабочее место профессора	1	131-2A	-	-	-	-	-	-	-	-	-	-	-	-	-	-	2.9	2.9	2.9	2.9	
133	Рабочее место техника I категории	1	-	-	-	-	-	-	-	-	-	-	-	-	-	-	-	-	8	-	-	-
134	Рабочее место профессора	1	-	-	-	-	-	-	-	-	-	-	-	-	-	-	-	-	1.8	1.8	1.8	1.8
135	Рабочее место доцента	1	-	-	-	-	-	-	-	-	-	-	-	-	-	-	-	-	7.2	7.2	7.2	7.2
136	Рабочее место инженера	1	-	-	-	-	-	-	-	-	-	-	-	-	-	-	-	-	8	-	-	-
137	Рабочее место заведующего кафедрой	1	-	-	-	-	-	0.7	0.7	-	-	-	-	-	-	-	-	-	0.7	7.2	7.2	7.2
138	Рабочее место старшего преподавателя	1	-	-	-	-	-	0.4	0.4	-	-	-	-	-	-	-	-	-	0.4	4	4	4
139	Рабочее место доцента	1	-	-	-	-	-	-	-	-	-	-	-	-	-	-	-	-	3.6	3.6	3.6	3.6
140	Рабочее место профессора	1	-	-	-	-	-	-	-	-	-	-	-	-	-	-	-	-	4.7	4.7	4.7	4.7
141	Рабочее место старшего преподавателя	1	-	-	-	-	-	-	-	-	-	-	-	-	-	-	-	-	0.7	0.7	0.7	0.7
142	Рабочее место старшего преподавателя	1	-	-	-	-	-	-	-	-	-	-	-	-	-	-	-	-	1.8	-	-	1.8
143	Рабочее место инженера	1	-	-	-	-	-	-	-	-	-	-	-	-	-	-	-	-	8	-	-	-
144	Рабочее место профессора	1	-	-	-	-	-	-	-	-	-	-	-	-	-	-	-	-	1.8	1.8	1.8	1.8
145	Рабочее место доцента	1	145-1A; 145-2A; 145-3A; 145-4A	-	-	-	-	-	-	-	-	-	-	-	-	-	-	-	5.4	5.4	5.4	5.4
146	Рабочее место профессора	1	146-1A; 146-2A	-	-	-	-	-	-	-	-	-	-	-	-	-	-	-	2.9	2.9	2.9	2.9
147	Рабочее место доцента	1	-	-	-	-	-	-	-	-	-	-	-	-	-	-	-	-	7.2	7.2	7.2	7.2
148	Рабочее место профессора	1	148-1A	-	-	-	-	-	-	-	-	-	-	-	-	-	-	-	2.9	2.9	2.9	2.9
149	Рабочее место инженера	1	-	-	-	-	-	-	-	-	-	-	-	-	-	-	-	-	8	-	-	-
150	Рабочее место инженера	1	-	-	-	-	-	-	-	-	-	-	-	-	-	-	-	-	8	-	-	-
151	Рабочее место доцента	1	-	-	-	-	-	0.7	0.7	-	-	-	-	-	-	-	-	-	0.7	7.2	7.2	7.2
152	Рабочее место доцента	1	-	-	-	-	-	-	-	-	-	-	-	-	-	-	-	-	4.7	4.7	4.7	4.7
	<i>Кафедра тепловых электрических станций (ТЭС)</i>																					
153	Рабочее место заведующего кафедрой	1	-	-	-	-	-	-	-	-	-	-	-	-	-	-	-	-	1.8	1.8	1.8	1.8
154	Рабочее место профессора	1	-	-	-	-	-	-	-	-	-	-	-	-	-	-	-	-	5.4	5.4	5.4	5.4
155	Рабочее место доцента	1	-	-	-	-	-	-	-	-	-	-	-	-	-	-	-	-	4.3	4.3	4.3	4.3
156	Рабочее место инженера	1	-	-	-	-	-	-	-	-	-	-	-	-	-	-	-	-	8	8	-	-
157	Рабочее место ведущего инженера	1	-	-	-	-	-	-	-	-	-	-	-	-	-	-	-	-	8	8	-	-
158	Рабочее место инженера	1	-	-	-	-	-	-	-	-	-	-	-	-	-	-	-	-	8	8	-	-
159	Рабочее место старшего преподавателя	1	-	-	-	-	-	-	-	-	-	-	-	-	-	-	-	-	5.4	5.4	5.4	5.4
160	Рабочее место профессора	1	-	-	-	-	-	-	-	-	-	-	-	-	-	-	-	-	2.9	2.9	2.9	2.9
161	Рабочее место профессора	1	-	-	-	-	-	-	-	-	-	-	-	-	-	-	-	-	2.2	2.2	2.2	2.2
162	Рабочее место доцента	1	-	-	-	-	-	-	-	-	-	-	-	-	-	-	-	-	1.8	1.8	1.8	1.8
163	Рабочее место профессора	1	-	-	-	-	-	-	-	-	-	-	-	-	-	-	-	-	1.1	1.1	1.1	1.1
164	Рабочее место доцента	1	-	-	-	-	-	-	-	-	-	-	-	-	-	-	-	-	2.2	2.2	2.2	2.2
165	Рабочее место ведущего инженера	1	-	-	-	-	-	-	-	-	-	-	-	-	-	-	-	-	7.2	7.2	7.2	7.2
166	Рабочее место старшего преподавателя	1	-	-	-	-	-	-	-	-	-	-	-	-	-	-	-	-	0.7	0.7	0.7	0.7
167	Рабочее место доцента	1	-	-	-	-	-	-	-	-	-	-	-	-	-	-	-	-	0.7	0.7	0.7	0.7
168	Рабочее место ассистента	1	-	-	-	-	-	-	-	-	-	-	-	-	-	-	-	-	8	-	-	-
169	Рабочее место ведущего инженера	1	-	-	-	-	-	-	-	-	-	-	-	-	-	-	-	-	5.4	5.4	5.4	5.4
170	Рабочее место доцента	1	-	-	-	-	-	-	-	-	-	-	-	-	-	-	-	-	5.4	5.4	5.4	5.4

171	Рабочее место заведующего учебной лабораторией	1	-	-	-	-	-	-	-	-	-	-	-	-	-	-	-	-	8	-	-	-	8	-	-
172	Рабочее место профессора	1	-	-	-	-	-	-	-	-	-	-	-	-	-	-	-	-	1.4	1.4	1.4	1.4	1.4	1.4	1.4
173	Рабочее место доцента	1	173-1А	-	-	-	-	-	-	-	-	-	-	-	-	-	-	-	5	5	5	5	5	5	5
174	Рабочее место доцента	1	-	-	-	-	-	-	-	-	-	-	-	-	-	-	-	-	5	5	5	5	5	5	5
175	Рабочее место профессора	1	-	-	-	-	-	-	-	-	-	-	-	-	-	-	-	-	2.2	2.2	2.2	2.2	2.2	2.2	2.2
176	Рабочее место доцента	1	176-1А	-	-	-	-	-	-	-	-	-	-	-	-	-	-	-	1.8	1.8	1.8	1.8	1.8	1.8	1.8
177	Рабочее место инженера	1	-	-	-	-	-	-	-	-	-	-	-	-	-	-	-	-	1.4	1.4	1.4	1.4	1.4	1.4	1.4
178	Рабочее место ассистента	1	-	-	-	-	-	-	-	-	-	-	-	-	-	-	-	-	1.4	1.4	1.4	1.4	1.4	1.4	1.4
179	Рабочее место доцента	1	-	-	-	-	-	-	-	-	-	-	-	-	-	-	-	-	5.4	5.4	5.4	5.4	5.4	5.4	5.4
180	Рабочее место старшего преподавателя	1	-	-	-	-	-	-	-	-	-	-	-	-	-	-	-	-	7.2	7.2	7.2	7.2	7.2	7.2	7.2
181	Рабочее место инженера	1	-	-	-	-	-	-	-	-	-	-	-	-	-	-	-	-	4.7	4.7	4.7	4.7	4.7	4.7	4.7
182	Рабочее место профессора	1	-	-	-	-	-	-	-	-	-	-	-	-	-	-	-	-	7.2	7.2	7.2	7.2	7.2	7.2	7.2
183	Рабочее место ведущего инженера	1	-	-	-	-	-	-	-	-	-	-	-	-	-	-	-	-	0.7	0.7	0.7	0.7	0.7	0.7	0.7
184	Рабочее место ассистента	1	-	-	-	-	-	-	-	-	-	-	-	-	-	-	-	-	1.8	1.8	1.8	1.8	1.8	1.8	1.8
185	Рабочее место доцента	1	-	-	-	-	-	-	-	-	-	-	-	-	-	-	-	-	7.2	7.2	7.2	7.2	7.2	7.2	7.2
186	Рабочее место профессора	1	-	-	-	-	-	-	-	-	-	-	-	-	-	-	-	-	8	8	8	8	8	8	8
187	Рабочее место заведующего учебной лабораторией	1	-	-	-	-	-	-	-	-	-	-	-	-	-	-	-	-	8	8	8	8	8	8	8
188	Рабочее место инженера	1	-	-	-	-	-	-	-	-	-	-	-	-	-	-	-	-	8	8	8	8	8	8	8
189	Рабочее место техника	1	-	-	-	-	-	-	-	-	-	-	-	-	-	-	-	-	8	8	8	8	8	8	8
190	Рабочее место научного сотрудника	1	-	-	-	-	-	-	-	-	-	-	-	-	-	-	-	-	8	8	8	8	8	8	8
191	Рабочее место доцента	1	-	-	-	-	-	-	-	-	-	-	-	-	-	-	-	-	2.5	2.5	2.5	2.5	2.5	2.5	2.5
192	Рабочее место старшего научного сотрудника	1	-	-	-	-	-	-	-	-	-	-	-	-	-	-	-	-	1.4	1.4	1.4	1.4	1.4	1.4	1.4
193	Рабочее место инженера	1	-	-	-	-	-	-	-	-	-	-	-	-	-	-	-	-	8	8	8	8	8	8	8
194	Рабочее место инженера	1	-	-	-	-	-	-	-	-	-	-	-	-	-	-	-	-	8	8	8	8	8	8	8
195	Рабочее место доцента	1	-	-	-	-	-	-	-	-	-	-	-	-	-	-	-	-	2.2	2.2	2.2	2.2	2.2	2.2	2.2
196	Рабочее место профессора	1	-	-	-	-	-	-	-	-	-	-	-	-	-	-	-	-	5.4	5.4	5.4	5.4	5.4	5.4	5.4
197	Рабочее место ассистента	1	-	-	-	-	-	-	-	-	-	-	-	-	-	-	-	-	0.7	0.7	0.7	0.7	0.7	0.7	0.7
198	Рабочее место инженера	1	-	-	-	-	-	-	-	-	-	-	-	-	-	-	-	-	8	8	8	8	8	8	8
199	Рабочее место доцента	1	-	-	-	-	-	-	-	-	-	-	-	-	-	-	-	-	4	5.8	5.8	5.8	5.8	5.8	5.8
200	Рабочее место доцента	1	-	-	-	-	-	-	-	-	-	-	-	-	-	-	-	-	8	8	8	8	8	8	8
201	Рабочее место профессора	1	-	-	-	-	-	-	-	-	-	-	-	-	-	-	-	-	2.5	2.5	2.5	2.5	2.5	2.5	2.5
202	Рабочее место заведующего учебной лабораторией	1	-	-	-	-	-	-	-	-	-	-	-	-	-	-	-	-	7.2	7.2	7.2	7.2	7.2	7.2	7.2
203	Рабочее место ведущего инженера	1	-	-	-	-	-	-	-	-	-	-	-	-	-	-	-	-	8	8	8	8	8	8	8
204	Рабочее место доцента	1	204-1А	-	-	-	-	-	-	-	-	-	-	-	-	-	-	-	2.9	2.9	2.9	2.9	2.9	2.9	2.9
205	Рабочее место инженера	1	-	-	-	-	-	-	-	-	-	-	-	-	-	-	2.4	-	8	8	8	8	8	8	8
206	Рабочее место инженера	1	206-1А; 206-2А	-	-	-	-	-	-	-	-	-	-	-	-	-	-	-	8	8	8	8	8	8	8
207	Рабочее место доцента	1	-	-	-	-	-	-	-	-	-	-	-	-	-	-	-	-	7.2	7.2	7.2	7.2	7.2	7.2	7.2
208	Рабочее место ассистента	1	-	-	-	-	-	-	-	-	-	-	-	-	-	-	-	-	0.7	0.7	0.7	0.7	0.7	0.7	0.7
209	Рабочее место профессора	1	-	-	-	-	-	-	-	-	-	-	-	-	-	-	-	-	4.7	4.7	4.7	4.7	4.7	4.7	4.7
210	Рабочее место доцента	1	-	-	-	-	-	-	-	-	-	-	-	-	-	-	-	-	5	5	5	5	5	5	5
211	Рабочее место ведущего инженера	1	-	-	-	-	-	-	-	-	-	-	-	-	-	-	-	-	8	8	8	8	8	8	8

212	Рабочее место инженера	1	-	-	-	-	-	-	-	-	-	-	-	-	-	-	-	-	6.4	6.4	6.4
213	Рабочее место ведущего научного сотрудника	1	-	0.7	-	-	-	-	-	-	-	-	-	0.7	-	-	-	-	7.2	7.2	7.2
214	Рабочее место ведущего инженера	1	-	0.8	-	-	-	-	-	-	-	-	-	0.8	-	-	-	-	8	-	-
215	Рабочее место инженера	1	-	-	-	-	-	-	-	-	-	-	-	-	-	-	-	-	8	-	-
216	Рабочее место профессора	1	216-1А	-	-	-	-	-	-	-	-	-	-	-	-	-	-	-	2.2	2.2	2.2
217	Рабочее место ведущего научного сотрудника	1	-	1.2	-	-	-	-	-	-	-	-	-	-	-	-	-	-	6.8	8	8
218	Рабочее место научного сотрудника	1	-	-	-	-	-	-	-	-	-	-	-	-	-	-	-	-	8	8	8
219	Рабочее место ведущего инженера	1	219-1А	-	-	-	-	-	-	-	-	-	-	-	-	-	-	-	8	8	-
220	Рабочее место инженера	1	-	-	-	-	-	-	-	-	-	-	-	-	-	-	-	-	8	8	-
	НИО «Научно-образовательный центр по направлению «Нанотехнологии»																				
221	Рабочее место ведущего научного исследовательской лабораторией	1	-	2.9	-	2.9	2.9	2.9	2.9	2.9	-	-	-	2.9	-	-	-	-	7.2	7.2	7.2
222	Рабочее место главного научного сотрудника	1	-	-	-	-	-	-	-	-	-	-	-	-	-	-	-	-	8	-	-
223	Рабочее место старшего научного сотрудника	1	-	-	-	2	-	-	-	-	-	-	2	-	-	-	-	-	8	8	8
224	Рабочее место старшего инженера	1	-	-	-	-	-	-	-	-	-	-	0.4	-	-	-	-	-	4	-	4
	Институт Энергетической (ИЭЭ) Дирекция института Электроэнергетики																				
225	Рабочее место директора	1	-	-	-	-	-	-	-	-	-	-	-	-	-	-	-	-	8	8	-
226	Рабочее место помощника директора	1	-	-	-	-	-	-	-	-	-	-	-	-	-	-	-	-	8	8	8
227	Рабочее место заместителя директора по учебной части	1	-	-	-	-	-	-	-	-	-	-	-	-	-	-	-	-	8	8	8
228	Рабочее место заместителя директора по общим вопросам и СВР	1	-	-	-	-	-	-	-	-	-	-	-	-	-	-	-	-	4	4	4
229	Рабочее место методиста	1	-	-	-	-	-	-	-	-	-	-	-	-	-	-	-	-	8	-	-
230	Рабочее место старшего методиста	1	-	-	-	-	-	-	-	-	-	-	-	-	-	-	-	-	8	-	-
231	Рабочее место начальника 1 курса	1	-	-	-	-	-	-	-	-	-	-	-	-	-	-	-	-	3.6	3.6	3.6
232	Рабочее место начальника 2 и 4 курсов	1	-	-	-	-	-	-	-	-	-	-	-	-	-	-	-	-	3.6	3.6	3.6
233	Рабочее место начальника 5 курса	1	-	-	-	-	-	-	-	-	-	-	-	-	-	-	-	-	3.6	3.6	3.6
234	Рабочее место начальника 6 курса	1	-	-	-	-	-	-	-	-	-	-	-	-	-	-	-	-	3.6	3.6	3.6
235	Рабочее место советника директора	1	-	-	-	-	-	-	-	-	-	-	-	-	-	-	-	-	3.6	3.6	3.6
236	Рабочее место заместителя директора по научной работе	1	-	-	-	-	-	-	-	-	-	-	-	-	-	-	-	-	3.6	3.6	3.6
	Кафедра высшей математики (ВМ)																				
237	Рабочее место ведущего инженера	2	-	-	-	-	-	-	-	-	-	-	-	-	-	-	-	-	8	-	-
238	Рабочее место ведущего кафедрой	1	-	-	-	-	-	-	-	-	-	-	-	-	-	-	-	-	7.2	7.2	7.2
239	Рабочее место заместителя ведущего кафедрой	1	-	-	-	-	-	-	-	-	-	-	-	-	-	-	-	-	7.2	7.2	7.2
240	Рабочее место ученого секретаря	1	-	-	-	-	-	-	-	-	-	-	-	-	-	-	-	-	7.2	7.2	7.2
241	Рабочее место профессора	1	241-1А	-	-	-	-	-	-	-	-	-	-	-	-	-	-	-	5.4	5.4	5.4
242	Рабочее место профессора	1	-	-	-	-	-	-	-	-	-	-	-	-	-	-	-	-	7.2	7.2	7.2
243	Рабочее место профессора	1	-	-	-	-	-	-	-	-	-	-	-	-	-	-	-	-	5	5	5

244	Рабочее место заведующего учебной лабораторией	1	-	-	-	-	-	-	-	-	-	-	-	-	-	-	-	-	8	-	-		
245	Рабочее место профессора	1	245-1A	-	-	-	-	-	-	-	-	-	-	-	-	-	-	-	6.8	7.2	7.2		
246	Рабочее место доцента	1	246-1A; 246-2A	-	-	-	-	-	-	-	-	-	-	-	-	-	-	-	5	5	5		
247	Рабочее место доцента	1	-	-	-	-	-	-	-	-	-	-	-	-	-	-	-	-	5	5	5		
248	Рабочее место ведущего инженера	1	248-1A	-	-	-	-	-	-	-	-	-	-	-	-	-	-	-	8	-	-		
249	Рабочее место доцента	1	-	-	-	-	-	-	-	-	-	-	-	-	-	-	-	-	6.1	6.1	6.1		
250	Рабочее место старшего преподавателя	1	250-1A; 250-2A; 250-3A; 250-4A; 250-5A; 250-6A; 250-7A; 250-8A; 250-9A; 250-10A; 250-11A	-	-	-	-	-	-	-	-	-	-	-	-	-	-	-	-	3.6	3.6	3.6	
251	Рабочее место доцента	1	251-1A; 251-2A; 251-3A; 251-4A; 251-5A; 251-6A; 251-7A; 251-8A; 251-9A; 251-10A; 251-11A; 251-12A; 251-13A; 251-14A; 251-15A; 251-16A; 251-17A; 251-18A; 251-19A; 251-20A; 251-21A; 251-22A; 251-23A; 251-24A; 251-25A; 251-26A	-	-	-	-	-	-	-	-	-	-	-	-	-	-	-	-	-	3.6	3.6	3.6
252	Рабочее место профессора	1	252-1A; 252-2A; 252-3A;	-	-	-	-	-	-	-	-	-	-	-	-	-	-	-	-	2.5	2.5	2.5	

253	Рабочее место ассистента	1	252-4A															0.7	0.7	0.7	0.7	
254	Рабочее место старшего преподавателя <i>Кафедра гидроэнергетики и возобновляемых источников энергии (ТВИЭ)</i>	1	253-1А; 253-2А																0.7	7.2	7.2	7.2
255	Рабочее место заведующего кафедрой	1	-																0.7	0.7	0.7	0.7
256	Рабочее место инженера	1	-																8	-	-	-
257	Рабочее место заместителя заведующего кафедрой, доцент	1	-																7.2	7.2	7.2	7.2
258	Рабочее место профессора	1	-																2.9	2.9	2.9	2.9
259	Рабочее место ассистента	1	-				6.4												8	8	8	8
260	Рабочее место доцента	1	-																5	5	5	5
261	Рабочее место ассистента	1	-																7.2	7.2	7.2	7.2
262	Рабочее место ассистента	1	-																8	8	8	8
263	Рабочее место заместителя заведующего кафедрой	1	-																7.2	7.2	7.2	7.2
264	Рабочее место заведующего учебной лабораторией	1	-																8	-	-	-
265	Рабочее место профессора	1	265-1А																2.2	2.2	2.2	2.2
266	Рабочее место доцента	1	266-1А																1.8	1.8	1.8	1.8
267	Рабочее место старшего преподавателя	1	267-1А; 267-2А																3.6	3.6	3.6	3.6
268	Рабочее место заместителя заведующего кафедрой по учебной работе, доцент	1	-																5.4	5.4	5.4	5.4
269	Рабочее место профессора <i>Кафедра релейной защиты и автоматизации энергосистем (РЗАЭ)</i>	1	-																2.2	2.2	2.2	2.2
270	Рабочее место профессора	1	-																0.7	0.7	0.7	0.7
271	Рабочее место заведующего кафедрой по учебной работе	1	-																5.4	5.4	5.4	5.4
272	Рабочее место заведующего кафедрой по научной работе	1	-																5.4	5.4	5.4	5.4
273	Рабочее место заместителя заведующего кафедрой по НОЦ	1	-																0.7	0.7	0.7	0.7
274	Рабочее место заведующего лабораторией	1	-																8	8	8	8
275	Рабочее место ведущего инженера	1	-			0.6	1.3				0.6	0.6							6.4	6.4	6.4	6.4
276	Рабочее место старшего преподавателя	1	-																2.5	2.5	2.5	2.5
277	Рабочее место старшего преподавателя	1	-																0.7	0.7	0.7	0.7
278	Рабочее место старшего преподавателя	1	-																1.1	1.1	1.1	1.1
279	Рабочее место старшего преподавателя	1	-																2.5	2.5	2.5	2.5
280	Рабочее место доцента	1	-																7.2	7.2	7.2	7.2
281	Рабочее место доцента	1	-																5	5	5	5
282	Рабочее место доцента	1	282-1А																7.2	7.2	7.2	7.2
283	Рабочее место доцента	1	-				0.5												0.5	0.5	0.5	0.5
284	Рабочее место инженера	1	-				0.8												0.8	0.8	0.8	0.8

285	Рабочее место инженера	1	-	-	-	-	-	-	-	-	-	-	-	-	-	-	-	8	8	8	-	
286	Рабочее место учебного мастера	1	-	-	-	-	-	-	-	-	-	-	-	-	-	-	-	-	8	8	8	-
287	Рабочее место научного сотрудника	1	-	-	-	-	-	-	-	-	-	-	-	-	-	-	-	-	8	8	8	-
288	Рабочее место ассистента	1	-	-	-	-	-	-	-	-	-	-	-	-	-	-	-	-	1.2	1.2	1.2	1.2
289	Рабочее место ассистента	1	-	-	-	-	-	-	-	-	-	-	-	-	-	-	-	-	3.6	3.6	3.6	3.6
290	Рабочее место ассистента	1	-	-	-	-	-	-	-	-	-	-	-	-	-	-	-	-	0.7	0.7	0.7	0.7
	<i>Кафедра теоретических основ электротехники (ТОЭ)</i>																					
291	Рабочее место завдующего кафедрой	1	-	-	-	-	-	-	-	-	-	-	-	-	-	-	-	-	3.6	3.6	3.6	-
292	Рабочее место завдующего лабораторией	1	-	-	-	-	-	-	-	-	-	-	-	-	-	-	-	-	7.2	8	8	-
293	Рабочее место профессора	1	-	-	-	-	-	-	-	-	-	-	-	-	-	-	-	-	6.1	6.1	6.1	6.1
294	Рабочее место профессора	1	-	-	-	-	-	-	-	-	-	-	-	-	-	-	-	-	5.4	5.4	5.4	5.4
295	Рабочее место профессора	1	-	-	-	-	-	-	-	-	-	-	-	-	-	-	-	-	6.1	6.1	6.1	6.1
296	Рабочее место профессора	1	-	-	-	-	-	-	-	-	-	-	-	-	-	-	-	-	8	8	8	8
297	Рабочее место инженера	1	-	-	-	-	-	-	-	-	-	-	-	-	-	-	-	-	8	8	8	8
298	Рабочее место доцента	1	298-1А; 298-2А; 298-3А	-	-	-	-	-	-	-	-	-	-	-	-	-	-	-	6.1	6.1	6.1	6.1
299	Рабочее место доцента	1	-	-	-	-	-	-	-	-	-	-	-	-	-	-	-	-	6.1	6.1	6.1	6.1
300	Рабочее место старшего преподавателя	1	300-1А	-	-	-	-	-	-	-	-	-	-	-	-	-	-	-	5.4	5.4	5.4	5.4
301	Рабочее место лаборанта	1	301-1А	-	-	-	-	-	-	-	-	-	-	-	-	-	-	-	7.2	-	7.2	-
302	Рабочее место лаборанта	1	302-1А	-	-	-	-	-	-	-	-	-	-	-	-	-	-	-	7.2	-	7.2	-
303	Рабочее место ведущего инженера	1	303-1А	-	-	-	-	-	-	-	-	-	-	-	-	-	-	-	8	-	8	-
304	Рабочее место ведущего инженера	1	304-1А	-	-	-	-	-	-	-	-	-	-	-	-	-	-	-	8	-	8	-
305	Рабочее место инженера	1	-	-	-	-	-	-	-	-	-	-	-	-	-	-	-	-	8	-	8	-
306	Рабочее место инженера	1	-	-	-	-	-	-	-	-	-	-	-	-	-	-	-	-	7.2	-	7.2	-
	<i>Кафедра техники и электротехники высших напряжений (ТВН)</i>																					
307	Рабочее место электроника	1	-	-	-	-	-	-	-	-	-	-	-	-	-	-	-	-	6.4	-	-	-
308	Рабочее место старшего преподавателя	1	-	-	-	-	-	-	-	-	-	-	-	-	-	-	-	-	7.2	7.2	7.2	7.2
309	Рабочее место ассистента	1	-	-	-	-	-	-	-	-	-	-	-	-	-	-	-	-	8	8	8	8
310	Рабочее место инженера	1	-	-	-	-	-	-	-	-	-	-	-	-	-	-	-	-	8	8	8	8
311	Рабочее место ассистента	1	-	-	-	-	-	-	-	-	-	-	-	-	-	-	-	-	8	8	8	8
312	Рабочее место инженера	1	-	-	-	-	-	-	-	-	-	-	-	-	-	-	-	-	8	-	-	-
313	Рабочее место доцента	1	-	-	-	-	-	-	-	-	-	-	-	-	-	-	-	-	7.2	7.2	7.2	7.2
314	Рабочее место доцента	1	-	-	-	-	-	-	-	-	-	-	-	-	-	-	-	-	7.2	7.2	7.2	7.2
315	Рабочее место доцента	1	-	-	-	-	-	-	-	-	-	-	-	-	-	-	-	-	8	8	8	8
316	Рабочее место ведущего инженера	1	-	-	-	-	-	-	-	-	-	-	-	-	-	-	-	-	8	-	-	-
317	Рабочее место ведущего инженера	1	-	-	-	-	-	-	-	-	-	-	-	-	-	-	-	-	8	-	-	-
318	Рабочее место ведущего инженера	1	-	-	-	-	-	-	-	-	-	-	-	-	-	-	-	-	8	-	-	-
319	Рабочее место ведущего программиста	1	-	-	-	-	-	-	-	-	-	-	-	-	-	-	-	-	8	-	-	-
320	Рабочее место программиста	1	-	-	-	-	-	-	-	-	-	-	-	-	-	-	-	-	8	-	-	-
321	Рабочее место старшего научного сотрудника	1	-	-	-	-	-	-	-	-	-	-	-	-	-	-	-	-	8	-	-	-
322	Рабочее место инженера	1	-	-	-	-	-	-	-	-	-	-	-	-	-	-	-	-	8	-	-	-
323	Рабочее место менеджера	1	-	-	-	-	-	-	-	-	-	-	-	-	-	-	-	-	8	-	-	-

324	Рабочее место менеджера	1	-	-	-	-	-	-	-	-	-	-	-	-	-	-	-	8	8	8	8	
325	Рабочее место старшего преподавателя	1	-	-	-	-	-	-	-	-	-	-	-	-	-	-	-	-	7.2	7.2	7.2	7.2
326	Рабочее место доцента	1	-	-	-	-	-	-	-	-	-	-	-	-	-	-	-	-	1.8	1.8	1.8	1.8
327	Рабочее место ведущего научного сотрудника	1	-	-	-	-	-	-	-	-	-	-	-	-	-	-	-	-	8	8	8	8
328	Рабочее место ассистента	1	-	-	-	-	-	-	-	-	-	-	-	-	-	-	-	-	8	8	8	8
329	Рабочее место доцента	1	-	-	-	-	-	-	-	-	-	-	-	-	-	-	-	-	7.2	7.2	7.2	7.2
330	Рабочее место доцента	1	-	-	-	-	-	-	-	-	-	-	-	-	-	-	-	-	7.2	7.2	7.2	7.2
331	Рабочее место младшего научного сотрудника	1	-	-	-	-	-	-	-	-	-	-	-	-	-	-	-	-	8	-	-	-
332	Рабочее место доцента	1	-	-	-	-	-	-	-	-	-	-	-	-	-	-	-	-	5	5	5	5
333	Рабочее место инженера	1	-	-	-	-	-	-	-	-	-	-	-	-	-	-	-	-	8	8	8	8
334	Рабочее место профессора	1	-	-	-	-	-	-	-	-	-	-	-	-	-	-	-	-	2.5	2.5	2.5	2.5
335	Рабочее место доцента	1	-	-	-	-	-	-	-	-	-	-	-	-	-	-	-	-	7.2	7.2	7.2	7.2
336	Рабочее место старшего преподавателя	1	-	-	-	-	-	-	-	-	-	-	-	-	-	-	-	-	1.8	1.8	1.8	1.8
337	Рабочее место ассистента	1	-	-	-	-	-	-	-	-	-	-	-	-	-	-	-	-	1.4	-	-	-
338	Рабочее место ведущего электроника	1	-	-	-	-	-	-	-	-	-	-	-	-	-	-	-	-	8	-	-	-
339	Рабочее место заведующего учебной лабораторией	1	-	-	-	-	-	-	-	-	-	-	-	-	-	-	-	-	8	-	-	-
340	Рабочее место доцента	1	-	-	-	-	-	-	-	-	-	-	-	-	-	-	-	-	7.2	7.2	7.2	7.2
341	Рабочее место младшего научного сотрудника	1	-	-	-	-	-	-	-	-	-	-	-	-	-	-	-	-	8	-	-	-
342	Рабочее место в.к.р.а слесарь-монтажник	1	-	-	-	-	-	-	-	-	-	-	-	-	-	-	-	-	8	8	8	8
343	Рабочее место доцента	1	-	-	-	-	-	-	-	-	-	-	-	-	-	-	-	-	1.4	1.4	1.4	1.4
344	Рабочее место профессора	1	-	-	-	-	-	-	-	-	-	-	-	-	-	-	-	-	1.4	1.4	1.4	1.4
345	Рабочее место профессора	1	-	-	-	-	-	-	-	-	-	-	-	-	-	-	-	-	7.2	7.2	7.2	7.2
346	Рабочее место научного сотрудника	1	-	-	-	-	-	-	-	-	-	-	-	-	-	-	-	-	8	-	-	-
347	Рабочее место инженера	1	347-1А; 347-2А; 347-3А	1.6	-	1.2	2.8	-	-	-	-	1.2	1.2	-	-	-	-	2.8	8	8	8	-
348	Рабочее место ведущего инженера	1	-	-	-	-	-	-	-	-	-	-	-	-	-	-	-	-	8	-	-	8
349	Рабочее место старшего преподавателя	1	-	-	-	-	-	-	-	-	-	-	-	-	-	-	-	-	7.2	7.2	7.2	7.2
350	Рабочее место заведующего методическим кабинетом	1	-	-	-	-	-	-	-	-	-	-	-	-	-	-	-	-	8	8	8	-
351	Рабочее место ведущего программиста	1	-	-	-	-	-	-	-	-	-	-	-	-	-	-	-	-	8	-	-	-
352	Рабочее место старшего научного сотрудника	1	352-1А	-	-	-	-	-	-	-	-	-	-	-	-	-	-	-	8	-	-	-
353	Рабочее место инженера	1	353-1А; 353-2А	-	-	-	-	-	-	-	-	-	-	-	-	-	-	-	8	-	-	-
354	Рабочее место инженера	1	-	1.6	-	1.2	2.8	-	-	-	-	1.2	1.2	-	-	-	-	2.8	8	8	8	-
355	Рабочее место инженера	1	-	-	-	-	-	-	-	-	-	-	-	-	-	-	-	-	8	-	-	-
356	Рабочее место техника	1	-	-	-	-	-	-	-	-	-	-	-	-	-	-	-	-	8	-	-	-
357	Рабочее место ведущего инженера	1	-	-	-	-	-	-	-	-	-	-	-	-	-	-	-	-	8	-	-	-
	Кафедра электроэнергетических систем (ЭЭС)																					
358	Рабочее место профессора	1	-	-	-	-	-	-	-	-	-	-	-	-	-	-	-	-	7.2	7.2	7.2	7.2

422	Рабочее место научного сотрудника	1	-	-	-	-	-	-	-	-	-	-	-	-	-	-	-	-	8	8	8	-
423	Рабочее место ассистента	1	-	-	-	0.3	-	-	-	-	-	-	-	-	-	-	-	-	0.3	0.8	0.8	0.8
424	Рабочее место ассистента	1	-	-	-	-	-	-	-	-	-	-	-	-	-	-	-	-	-	4	4	4
425	Рабочее место старшего научного сотрудника	1	-	-	-	-	-	-	-	-	-	-	-	-	-	-	-	-	-	6.4	-	-
426	Рабочее место лаборанта	1	-	-	-	-	-	-	-	-	-	-	-	-	-	-	-	-	-	8	-	-
427	Рабочее место старшего научного сотрудника	1	-	-	-	-	-	-	-	-	-	-	-	-	-	-	-	-	-	8	-	-
428	Рабочее место профессора	1	-	-	-	-	-	-	-	-	-	-	-	-	-	-	-	-	-	2.2	2.2	2.2
429	Рабочее место профессора	1	-	-	-	-	-	-	-	-	-	-	-	-	-	-	-	-	0.7	3.6	3.6	3.6
430	Рабочее место старшего научного сотрудника	1	-	-	-	-	-	-	-	-	-	-	-	-	-	-	-	-	-	3.6	-	-
431	Рабочее место доцента	1	-	-	-	-	-	-	-	-	-	-	-	-	-	-	-	-	-	2.2	2.2	2.2
432	Рабочее место научного сотрудника	1	-	-	-	-	-	-	-	-	-	-	-	-	-	-	-	-	-	8	-	-
433	Рабочее место инженера	1	-	-	-	-	-	-	-	-	-	-	-	-	-	-	-	-	-	8	8	-
434	Рабочее место старшего научного сотрудника	1	-	-	-	-	-	-	-	-	-	-	-	-	-	-	-	-	-	8	-	-
435	Рабочее место старшего научного сотрудника	1	-	-	-	-	-	-	-	-	-	-	-	-	-	-	-	-	-	8	-	-
436	Рабочее место научного сотрудника	1	-	-	-	-	-	-	-	-	-	-	-	-	-	-	-	-	-	8	-	-
437	Рабочее место инженера	1	-	-	-	-	-	-	-	-	-	-	-	-	-	-	-	-	0.6	1.4	1.4	1.4
438	Рабочее место ассистента	1	-	-	-	-	-	-	-	-	-	-	-	-	-	-	-	-	1.4	7.2	7.2	7.2
439	Рабочее место ведущего научного сотрудника	1	-	-	-	-	-	-	-	-	-	-	-	-	-	-	-	-	-	8	-	-
440	Рабочее место старшего научного сотрудника	1	-	-	-	-	-	-	-	-	-	-	-	-	-	-	-	-	-	8	-	-
441	Рабочее место инженера	1	-	-	-	-	-	-	-	-	-	-	-	-	-	-	-	-	-	7.2	7.2	7.2
442	Рабочее место ведущего электроника	1	-	-	-	-	-	-	-	-	-	-	-	-	-	-	-	-	-	8	8	-
443	Рабочее место профессора	1	-	-	-	-	-	-	-	-	-	-	-	-	-	-	-	-	-	1.4	1.4	1.4
444	Рабочее место профессора	1	-	-	-	-	-	-	-	-	-	-	-	-	-	-	-	-	-	2.2	2.2	2.2
445	Рабочее место ассистента	1	-	-	-	-	-	-	-	-	-	-	-	-	-	-	-	-	0.1	0.7	0.7	0.7
446	Рабочее место доцента	1	-	-	-	-	-	-	-	-	-	-	-	-	-	-	-	-	-	1.8	1.8	1.8
447	Рабочее место профессора	1	-	-	-	-	-	-	-	-	-	-	-	-	-	-	-	-	2.4	8	8	8
448	Рабочее место ведущего инженера	1	-	-	-	-	-	-	-	-	-	-	-	-	-	-	-	-	-	8	8	-
449	Рабочее место лаборанта	1	-	-	-	-	-	-	-	-	-	-	-	-	-	-	-	-	3.2	8	8	8
450	Рабочее место инженера-электрик	1	-	-	-	-	-	-	-	-	-	-	-	-	-	-	-	-	-	8	-	-
451	Рабочее место инженера	1	-	-	-	-	-	-	-	-	-	-	-	-	-	-	-	-	-	8	-	-
452	Рабочее место лаборанта	1	-	-	-	-	-	-	-	-	-	-	-	-	-	-	-	-	-	8	8	-
453	Рабочее место заведующего кафедрой	1	-	-	-	-	-	-	-	-	-	-	-	-	-	-	-	-	-	7.2	7.2	7.2
454	Рабочее место доцента	1	-	-	-	-	-	-	-	-	-	-	-	-	-	-	-	-	-	0.7	0.7	0.7
455	Рабочее место ведущего инженера	1	-	-	-	-	-	-	-	-	-	-	-	-	-	-	-	-	-	8	-	-
456	Рабочее место старшего преподавателя	1	-	-	-	-	-	-	-	-	-	-	-	-	-	-	-	-	0.7	3.6	3.6	3.6
457	Рабочее место профессора	1	-	-	-	-	-	-	-	-	-	-	-	-	-	-	-	-	-	5.8	5.8	5.8
458	Рабочее место доцента	1	-	-	-	-	-	-	-	-	-	-	-	-	-	-	-	-	-	5	5	5
459	Рабочее место профессора	1	-	-	-	-	-	-	-	-	-	-	-	-	-	-	-	-	-	3.6	3.6	3.6

460	Рабочее место профессора	1	-	-	-	-	-	-	-	-	-	-	-	-	-	-	3.6	3.6	3.6	
461	Рабочее место доцента	1	-	-	-	-	-	-	-	-	-	-	-	-	-	-	6.1	6.1	6.1	
462	Рабочее место доцента	1	-	-	-	-	-	-	-	-	-	-	-	-	-	-	5.8	6.1	6.1	
463	Рабочее место ведущего инженера	1	-	-	-	-	-	-	-	-	-	-	-	-	-	-	8	-	-	
464	Рабочее место доцента	1	-	-	-	-	-	-	-	-	-	-	-	-	-	-	6.2	6.5	6.5	
465	Рабочее место доцента	1	-	-	-	-	-	-	-	-	-	-	-	-	-	-	7.2	7.2	7.2	
466	Рабочее место старшего преподавателя	1	-	-	-	-	-	-	-	-	-	-	-	-	-	-	0.7	0.7	0.7	
467	Рабочее место ассистента	1	-	-	-	-	-	-	-	-	-	-	-	-	-	-	1.8	1.8	1.8	
468	Рабочее место профессора	1	-	-	-	-	-	-	-	-	-	-	-	-	-	-	3.2	3.2	3.2	
469	Рабочее место доцента	1	-	-	-	-	-	-	-	-	-	-	-	-	-	-	5.4	5.4	5.4	
470	Рабочее место старшего научного сотрудника	1	-	2	-	0.8	0.8	-	-	-	-	0.8	0.8	-	-	-	2.8	8	8	
471	Рабочее место ведущего инженера	1	-	2	-	0.8	0.8	-	-	-	-	0.8	0.8	-	-	-	2.8	8	8	
472	Рабочее место инженера I категории	1	-	2	-	0.8	0.8	-	-	-	-	0.8	0.8	-	-	-	2.8	8	8	
473	Рабочее место ведущего инженера	1	-	-	-	-	-	-	-	-	-	-	-	-	-	-	5.6	-	-	
474	Рабочее место профессора	1	-	-	-	-	-	-	-	-	-	-	-	-	-	-	5	5	5	
475	Рабочее место доцента	1	-	-	-	-	-	-	-	-	-	-	-	-	-	-	8	8	8	
476	Рабочее место заведующего учебной лабораторией	1	-	-	-	-	-	-	-	-	-	-	-	-	-	-	2.2	2.2	2.2	
477	Рабочее место ассистента	1	-	-	-	-	-	-	-	-	-	-	-	-	-	-	3.6	3.6	3.6	
478	Рабочее место вКРа	1	-	-	-	-	-	-	-	-	-	-	-	-	-	-	7.2	7.2	7.2	
479	Рабочее место заведующего кафедрой	1	-	-	-	-	-	-	-	-	-	-	-	-	-	-	7.2	7.2	7.2	
480	Рабочее место заместителя заведующего кафедрой	1	-	-	-	-	-	-	-	-	-	-	-	-	-	-	7.2	7.2	7.2	
481	Рабочее место ведущего инженера	1	-	-	-	-	-	-	-	-	-	-	-	-	-	-	8	8	8	
482	Рабочее место доцента	1	-	-	-	-	-	-	-	-	-	-	-	-	-	-	7.2	7.2	7.2	
483	Рабочее место заведующего учебной лабораторией	1	-	-	-	-	0.8	-	-	-	-	-	-	-	-	-	8	8	8	
484	Рабочее место ассистента	1	-	-	-	-	-	-	-	-	-	-	-	-	-	-	7.2	7.2	7.2	
485	Рабочее место техника I категории	1	-	-	-	-	1.6	-	-	-	-	-	-	-	-	-	8	-	8	
486	Рабочее место доцента	1	-	-	-	-	0.4	-	-	-	-	-	-	-	-	-	1.8	1.8	1.8	
487	Рабочее место доцента	1	-	-	-	-	3.6	-	-	-	-	-	-	-	-	-	7.2	7.2	7.2	
488	Рабочее место ассистента	1	-	-	-	-	-	-	-	-	-	-	-	-	-	-	7.2	7.2	7.2	
489	Рабочее место профессора	1	-	-	-	-	-	-	-	-	-	-	-	-	-	-	7.2	-	7.2	
490	Рабочее место ассистента	1	-	490-1А	-	-	-	-	-	-	-	-	-	-	-	-	-	2.9	2.9	2.9
491	Рабочее место заведующего учебной лабораторией	1	-	-	-	-	-	-	-	-	-	-	-	-	-	-	2.2	2.2	2.2	
492	Рабочее место доцента	1	-	-	-	-	-	-	-	-	-	-	-	-	-	-	0.7	0.7	0.7	
493	Рабочее место ассистента	1	-	-	-	-	-	-	-	-	-	-	-	-	-	-	3.6	3.6	3.6	
494	Рабочее место старшего преподавателя	1	-	-	-	-	-	-	-	-	-	-	-	-	-	-	0.7	0.7	0.7	
495	Рабочее место доцента	1	-	-	-	-	-	-	-	-	-	-	-	-	-	-	1.4	1.4	1.4	

496	Рабочее место техника	1	-	-	-	-	-	-	-	-	-	-	-	-	-	-	-	-	8	8	-	-	
497	Рабочее место профессора	1	-	-	-	-	-	-	-	-	-	-	-	-	-	-	-	-	-	0.7	0.7	0.7	0.7
498	Рабочее место профессора	1	-	-	-	-	-	-	-	-	-	-	-	-	-	-	-	-	-	3.2	3.2	3.2	3.2
499	Рабочее место старшего преподавателя	2	-	-	-	-	-	-	-	-	-	-	-	-	-	-	-	-	-	1.4	1.4	1.4	1.4
500	Рабочее место научного сотрудника	1	-	-	-	-	-	-	-	-	-	-	-	-	-	-	-	-	-	8	-	-	-
501	Рабочее место старшего научного сотрудника	1	-	-	-	-	-	-	-	-	-	-	-	-	-	-	-	-	-	8	-	-	-
502	Рабочее место техника	1	-	-	-	-	-	-	-	-	-	-	-	-	-	-	-	-	-	8	-	-	-
503	Рабочее место инженера	1	-	-	-	-	-	-	-	-	-	-	-	-	-	-	-	-	-	8	-	-	-
504	Рабочее место доцента	1	-	-	-	-	-	-	-	-	-	-	-	-	-	-	-	-	-	2.2	2.2	2.2	2.2
505	Рабочее место инженера	1	-	-	-	-	-	-	-	-	-	-	-	-	-	-	-	-	-	8	-	-	-
506	Рабочее место ведущего научного сотрудника	1	-	-	-	-	-	-	-	-	-	-	-	-	-	-	-	-	-	8	-	-	-
507	Рабочее место профессора	1	-	-	-	-	-	-	-	-	-	-	-	-	-	-	-	-	-	3.2	3.2	3.2	3.2
508	Рабочее место профессора	1	-	-	-	-	-	-	-	-	-	-	-	-	-	-	-	-	-	0.7	0.7	0.7	0.7
509	Рабочее место профессора	1	-	-	-	-	-	-	-	-	-	-	-	-	-	-	-	-	-	3.6	3.6	3.6	3.6
510	Рабочее место профессора	1	-	-	-	-	-	-	-	-	-	-	-	-	-	-	-	-	-	0.7	0.7	0.7	0.7
	<i>Кафедра электроснабжения промышленных предприятий (ЭПП)</i>																						
511	Рабочее место заведующего учебной лабораторией	1	-	-	-	-	-	-	-	-	-	-	-	-	-	-	-	-	-	7.2	7.2	7.2	7.2
512	Рабочее место инженера	1	-	-	-	-	-	-	-	-	-	-	-	-	-	-	-	-	-	2.2	2.2	2.2	2.2
513	Рабочее место ассистента	1	-	-	-	-	-	-	-	-	-	-	-	-	-	-	-	-	-	0.7	0.7	0.7	0.7
514	Рабочее место доцента	1	-	-	-	-	-	-	-	-	-	-	-	-	-	-	-	-	-	0.7	0.7	0.7	0.7
515	Рабочее место инженера	2	-	-	-	-	-	-	-	-	-	-	-	-	-	-	-	-	-	0.8	0.8	0.8	0.8
516	Рабочее место доцента	1	-	-	-	-	-	-	-	-	-	-	-	-	-	-	-	-	-	0.1	0.1	0.1	0.1
517	Рабочее место ассистента	1	-	-	-	-	-	-	-	-	-	-	-	-	-	-	-	-	-	0.1	0.1	0.1	0.1
518	Рабочее место профессора	1	-	-	-	-	-	-	-	-	-	-	-	-	-	-	-	-	-	1.8	1.8	1.8	1.8
519	Рабочее место доцента	1	-	-	-	-	-	-	-	-	-	-	-	-	-	-	-	-	-	3.6	3.6	3.6	3.6
520	Рабочее место старшего преподавателя	1	-	-	-	-	-	-	-	-	-	-	-	-	-	-	-	-	-	3.6	3.6	3.6	3.6
521	Рабочее место ведущего инженера	1	-	-	-	-	-	-	-	-	-	-	-	-	-	-	-	-	-	8	8	8	8
522	Рабочее место профессора	1	-	-	-	-	-	-	-	-	-	-	-	-	-	-	-	-	-	1.8	1.8	1.8	1.8
523	Рабочее место доцента	1	-	-	-	-	-	-	-	-	-	-	-	-	-	-	-	-	-	5	5	5	5
524	Рабочее место доцента	1	-	-	-	-	-	-	-	-	-	-	-	-	-	-	-	-	-	4.3	4.3	4.3	4.3
525	Рабочее место доцента	1	-	-	-	-	-	-	-	-	-	-	-	-	-	-	-	-	-	2.2	2.2	2.2	2.2
526	Рабочее место доцента	1	-	-	-	-	-	-	-	-	-	-	-	-	-	-	-	-	-	0.7	0.7	0.7	0.7
527	Рабочее место доцента	1	-	-	-	-	-	-	-	-	-	-	-	-	-	-	-	-	-	3.6	3.6	3.6	3.6
528	Рабочее место ассистента	1	-	-	-	-	-	-	-	-	-	-	-	-	-	-	-	-	-	3.6	3.6	3.6	3.6
529	Рабочее место заведующего кафедрой	1	-	-	-	-	-	-	-	-	-	-	-	-	-	-	-	-	-	5	5	5	5
530	Рабочее место профессора	1	-	-	-	-	-	-	-	-	-	-	-	-	-	-	-	-	-	4	4	4	4
531	Рабочее место учебного мастера	1	-	-	-	-	-	-	-	-	-	-	-	-	-	-	-	-	-	8	8	8	8
532	Рабочее место учебного мастера	1	-	-	-	-	-	-	-	-	-	-	-	-	-	-	-	-	-	8	8	8	8
533	Рабочее место профессора	1	-	-	-	-	-	-	-	-	-	-	-	-	-	-	-	-	-	4.3	4.3	4.3	4.3
534	Рабочее место доцента	1	-	-	-	-	-	-	-	-	-	-	-	-	-	-	-	-	-	2.2	2.2	2.2	2.2
535	Рабочее место доцента	1	-	-	-	-	-	-	-	-	-	-	-	-	-	-	-	-	-	6.6	6.6	6.6	6.6

536	Рабочее место доцента	1	-	-	-	-	-	-	-	-	-	-	-	-	-	-	-	-	-	3.6	3.6	3.6	3.6
537	Рабочее место учебного мастера Кафедры электротехнических комплексов автономных объектов и электрического транспорта (ЖАОиЭТ)	1	-	-	-	-	-	-	-	-	-	-	-	-	-	-	-	-	-	8	-	-	-
538	Рабочее место доцента	1	-	-	-	-	-	-	-	-	-	-	-	-	-	-	-	-	-	4.3	4.3	4.3	4.3
539	Рабочее место инженера	1	-	-	-	-	-	-	-	-	-	-	-	-	-	-	-	-	-	4	4	4	4
540	Рабочее место профессора	1	-	-	-	-	-	-	-	-	-	-	-	-	-	-	-	-	-	2.2	2.2	2.2	2.2
541	Рабочее место доцента	1	-	-	-	-	-	-	-	-	-	-	-	-	-	-	-	-	-	2.9	2.9	2.9	2.9
542	Рабочее место ассистента	1	-	-	-	-	-	-	-	-	-	-	-	-	-	-	-	-	-	0.7	0.7	0.7	0.7
543	Рабочее место ведущего инженера	1	-	-	-	-	-	-	-	-	-	-	-	-	-	-	-	-	-	0.8	8	8	-
544	Рабочее место начальника лаборатории	1	-	-	-	-	-	-	-	-	-	-	-	-	-	-	-	-	-	-	8	8	-
545	Рабочее место ассистента	1	-	-	-	-	-	-	-	-	-	-	-	-	-	-	-	-	-	2.4	8	8	-
546	Рабочее место доцента	1	-	-	-	-	-	-	-	-	-	-	-	-	-	-	-	-	-	4.3	4.3	4.3	4.3
547	Рабочее место профессора	1	-	-	-	-	-	-	-	-	-	-	-	-	-	-	-	-	-	2.2	2.2	2.2	2.2
548	Рабочее место старшего преподавателя	1	-	-	-	-	-	-	-	-	-	-	-	-	-	-	-	-	-	7.2	7.2	7.2	7.2
549	Рабочее место профессора	1	-	-	-	-	-	-	-	-	-	-	-	-	-	-	-	-	-	0.1	1.7	2.9	2.9
550	Рабочее место профессора	1	-	-	-	-	-	-	-	-	-	-	-	-	-	-	-	-	-	1.8	1.8	1.8	1.8
551	Рабочее место профессора	1	-	-	-	-	-	-	-	-	-	-	-	-	-	-	-	-	-	0.7	0.7	0.7	0.7
552	Рабочее место инженера 2 категории	1	-	-	-	-	-	-	-	-	-	-	-	-	-	-	-	-	-	4	4	4	-
553	Рабочее место ведущего научного сотрудника	1	-	-	-	-	-	-	-	-	-	-	-	-	-	-	-	-	-	-	7.2	7.2	7.2
554	Рабочее место ведущего конструктора	1	-	-	-	-	-	-	-	-	-	-	-	-	-	-	-	-	-	-	8	8	-
555	Рабочее место доцента	1	-	-	-	-	-	-	-	-	-	-	-	-	-	-	-	-	-	3.2	3.2	3.2	3.2
556	Рабочее место ведущего инженера	1	-	-	-	-	-	-	-	-	-	-	-	-	-	-	-	-	-	8	8	8	-
557	Рабочее место заведующего кафедрой	1	-	-	-	-	-	-	-	-	-	-	-	-	-	-	-	-	-	3.2	3.2	3.2	3.2
558	Рабочее место доцента	1	-	-	-	-	-	-	-	-	-	-	-	-	-	-	-	-	-	3.2	3.2	3.2	3.2
559	Рабочее место инженера	1	-	-	-	-	-	-	-	-	-	-	-	-	-	-	-	-	-	2	-	-	-
560	Рабочее место ведущего инженера	2	-	-	-	-	-	-	-	-	-	-	-	-	-	-	-	-	-	2	-	-	-
561	Рабочее место ведущего инженера	1	-	-	-	-	-	-	-	-	-	-	-	-	-	-	-	-	-	2	-	-	-
562	Рабочее место инженера 2-ой категории	1	-	-	-	-	-	-	-	-	-	-	-	-	-	-	-	-	-	2	2	2	-
563	Рабочее место инженера	1	-	-	-	-	-	-	-	-	-	-	-	-	-	-	-	-	-	4	4	4	-
564	Рабочее место профессора	1	-	-	-	-	-	-	-	-	-	-	-	-	-	-	-	-	-	8	8	8	-
565	Рабочее место доцента	1	-	-	-	-	-	-	-	-	-	-	-	-	-	-	-	-	-	0.7	0.7	0.7	0.7
566	Рабочее место инженера 1-ой категории	1	-	-	-	-	-	-	-	-	-	-	-	-	-	-	-	-	-	8	8	8	8
567	Рабочее место старшего преподавателя	1	-	-	-	-	-	-	-	-	-	-	-	-	-	-	-	-	-	8	8	8	-
568	Рабочее место техника 1-ой категории	1	-	-	-	-	-	-	-	-	-	-	-	-	-	-	-	-	-	4	-	-	-
569	Рабочее место заведующего учебной лабораторией	1	-	-	-	-	-	-	-	-	-	-	-	-	-	-	-	-	-	4.3	7.2	7.2	-
570	Рабочее место доцента	1	-	-	-	-	-	-	-	-	-	-	-	-	-	-	-	-	-	3.2	3.2	3.2	3.2
571	Рабочее место ведущего инженера	1	-	-	-	-	-	-	-	-	-	-	-	-	-	-	-	-	-	4	4	4	-
572	Рабочее место ведущего инженера	1	-	-	-	-	-	-	-	-	-	-	-	-	-	-	-	-	-	8	8	8	-
573	Рабочее место профессора	1	-	-	-	-	-	-	-	-	-	-	-	-	-	-	-	-	-	3.2	3.2	3.2	3.2
574	Рабочее место доцента	1	-	-	-	-	-	-	-	-	-	-	-	-	-	-	-	-	-	3.2	3.2	3.2	3.2
575	Рабочее место профессора	1	-	-	-	-	-	-	-	-	-	-	-	-	-	-	-	-	-	3.2	-	-	3.2

576	Рабочее место старшего преподавателя	1	-	-	-	-	-	-	-	-	-	-	-	-	-	-	-	3.2	3.2	3.2
577	Рабочее место старшего лаборанта <i>Учебно-консультационный и сертификационный Центр обеспечения безопасности и качества продукции и технологий (Центр «К-электра»)</i>	1	-	-	-	-	-	-	-	-	-	-	-	-	-	-	-	2	2	-
578	Рабочее место старшего научного сотрудника трудник	1	-	-	-	-	-	-	-	-	-	-	-	-	-	-	-	7.2	7.2	7.2
579	Рабочее место старшего научного сотрудника трудник	2	579-1A	-	-	-	-	-	-	-	-	-	-	-	-	-	-	7.2	7.2	7.2
580	Рабочее место инженера	1	-	-	-	-	-	-	-	-	-	-	-	-	-	-	-	7.2	7.2	7.2
581	Рабочее место программиста	1	-	-	-	-	-	-	-	-	-	-	-	-	-	-	-	8	8	-
582	Рабочее место инженера	1	582-1A; 582-2A	-	-	-	-	-	-	-	-	-	-	-	-	-	-	7.2	7.2	7.2
583	Рабочее место директора Институт автоматизации и вычислительной техники (АВТИ) <i>Дирекция (АВТИ)</i>	1	-	-	-	-	-	-	-	-	-	-	-	-	-	-	-	7.2	7.2	7.2
584	Рабочее место доктора технических наук, профессор	1	-	-	-	-	-	-	-	-	-	-	-	-	-	-	-	3.6	3.6	3.6
585	Рабочее место инженера	1	-	-	-	-	-	-	-	-	-	-	-	-	-	-	-	8	8	-
586	Рабочее место инженера	1	-	-	-	-	-	-	-	-	-	-	-	-	-	-	-	8	8	-
587	Рабочее место доцента	1	-	-	-	-	-	-	-	-	-	-	-	-	-	-	-	7.2	7.2	7.2
588	Рабочее место кандидата технических наук, доцент	1	-	-	-	-	-	-	-	-	-	-	-	-	-	-	-	7.2	7.2	7.2
589	Рабочее место инженера	1	-	-	-	-	-	-	-	-	-	-	-	-	-	-	-	8	8	-
590	Рабочее место ассистента	1	-	-	-	-	-	-	-	-	-	-	-	-	-	-	-	8	8	8
591	Рабочее место старшего преподавателя	1	-	-	-	-	-	-	-	-	-	-	-	-	-	-	-	8	8	8
592	Рабочее место доцента	1	-	-	-	-	-	-	-	-	-	-	-	-	-	-	-	7.2	7.2	7.2
593	Рабочее место инженера	1	-	-	-	-	-	-	-	-	-	-	-	-	-	-	-	7.2	7.2	7.2
594	Рабочее место кандидата технических наук, доцент	1	-	-	-	-	-	-	-	-	-	-	-	-	-	-	-	8	8	8
595	Рабочее место старшего преподавателя <i>Кафедра вычислительной техники (ВТ)</i>	1	-	-	-	-	-	-	-	-	-	-	-	-	-	-	-	7.2	7.2	7.2
596	Рабочее место профессора	1	596-1A	-	-	-	-	-	-	-	-	-	-	-	-	-	-	2.5	2.5	2.5
597	Рабочее место доцента	1	597-1A	-	-	-	-	-	-	-	-	-	-	-	-	-	-	2.2	2.2	2.2
598	Рабочее место старшего преподавателя	1	-	-	-	-	-	-	-	-	-	-	-	-	-	-	-	2.2	2.2	2.2
599	Рабочее место профессора	1	-	-	-	-	-	-	-	-	-	-	-	-	-	-	-	2.9	2.9	2.9
600	Рабочее место доцента	1	600-1A; 600-2A	-	-	-	-	-	-	-	-	-	-	-	-	-	-	3.2	3.2	3.2
601	Рабочее место ведущего инженера	1	-	-	-	-	-	-	-	-	-	-	-	-	-	-	-	8	-	-
602	Рабочее место старшего преподавателя	1	-	-	-	-	-	-	-	-	-	-	-	-	-	-	-	0.7	0.7	0.7
603	Рабочее место ведущего инженера	1	-	-	-	-	-	-	-	-	-	-	-	-	-	-	-	8	8	-
604	Рабочее место заведующего учебной лабораторией	1	-	-	-	-	-	-	-	-	-	-	-	-	-	-	-	8	8	-
605	Рабочее место инженера 2-ой категории	1	-	-	-	-	-	-	-	-	-	-	-	-	-	-	-	8	8	-
606	Рабочее место ведущего инженера	1	-	-	-	-	-	-	-	-	-	-	-	-	-	-	-	8	8	-

607	Рабочее место заведующего кафедрой	1	-	-	-	-	-	-	-	-	-	-	-	-	-	-	5.4	5.4	5.4
608	Рабочее место ведущего инженера	1	-	-	-	-	-	-	-	-	-	-	-	-	-	-	8	8	-
609	Рабочее место ассистента	1	-	-	-	-	-	-	-	-	-	-	-	-	-	-	0.7	0.7	0.7
610	Рабочее место ведущего инженера	1	4	2.4	2.4	-	-	-	-	2.4	2.4	-	-	-	-	-	8	8	-
611	Рабочее место старшего преподавателя	1	-	-	-	-	-	-	-	-	-	-	-	-	-	-	1.8	1.8	1.8
	Кафедра информационно-измерительной техники (ИИТ)																		
612	Рабочее место заведующего кафедрой ИИТ	1	-	-	-	-	-	-	-	-	-	-	-	-	-	-	3.6	3.6	3.6
613	Рабочее место доцента	1	-	-	-	-	-	-	-	-	-	-	-	-	-	-	0.7	0.7	0.7
614	Рабочее место доцента	1	-	-	-	-	-	-	-	-	-	-	-	-	-	-	3.6	3.6	3.6
615	Рабочее место старшего преподавателя	1	-	-	-	-	-	-	-	-	-	-	-	-	-	-	0.7	0.7	0.7
616	Рабочее место старшего преподавателя	1	-	-	-	-	-	-	-	-	-	-	-	-	-	-	2.2	2.2	2.2
617	Рабочее место ведущего научного сотрудника	1	-	-	-	-	-	-	-	-	-	-	-	-	-	-	0.7	0.7	0.7
618	Рабочее место доцента	1	-	-	-	-	-	-	-	-	-	-	-	-	-	-	2.2	2.2	2.2
619	Рабочее место ассистента	1	-	-	-	-	-	-	-	-	-	-	-	-	-	-	2.2	2.2	2.2
620	Рабочее место доцента	1	-	-	-	-	-	-	-	-	-	-	-	-	-	-	3.6	3.6	3.6
621	Рабочее место доцента	1	-	-	-	-	-	-	-	-	-	-	-	-	-	-	2.9	2.9	2.9
622	Рабочее место научного сотрудника	1	-	-	-	-	-	-	-	-	-	-	-	-	-	-	0.7	-	-
623	Рабочее место доцента	1	-	-	-	-	-	-	-	-	-	-	-	-	-	-	3.6	3.6	3.6
624	Рабочее место старшего преподавателя	1	-	-	-	-	-	-	-	-	-	-	-	-	-	-	0.7	0.7	0.7
625	Рабочее место ассистента	1	-	-	-	-	-	-	-	-	-	-	-	-	-	-	0.7	0.7	0.7
626	Рабочее место профессора	1	-	-	-	-	-	-	-	-	-	-	-	-	-	-	3.6	3.6	3.6
627	Рабочее место ведущего инженера	1	-	-	-	-	-	-	-	-	-	-	-	-	-	-	8	8	-
628	Рабочее место старшего преподавателя	1	-	-	-	-	-	-	-	-	-	-	-	-	-	-	1.4	1.4	1.4
629	Рабочее место профессора	1	-	-	-	-	-	-	-	-	-	-	-	-	-	-	1.4	1.4	1.4
630	Рабочее место профессора	1	-	-	-	-	-	-	-	-	-	-	-	-	-	-	0.7	0.7	0.7
631	Рабочее место старшего преподавателя	1	-	-	-	-	-	-	-	-	-	-	-	-	-	-	3.6	3.6	3.6
632	Рабочее место инженера 1-ой категории	1	-	-	-	-	-	-	-	-	-	-	-	-	-	-	0.7	-	-
633	Рабочее место учебного мастера 1-ой категории	1	0.2	0.5	0.5	-	-	-	-	0.6	0.6	-	-	-	-	-	1.6	1.6	1.6
634	Рабочее место лаборанта	1	-	-	-	-	-	-	-	-	-	-	-	-	-	-	0.7	0.7	-
	Кафедра математического моделирования (ММ)																		
635	Рабочее место доцента	1	-	-	-	-	-	-	-	-	-	-	-	-	-	-	5.4	5.4	5.4
636	Рабочее место доцента	1	-	-	-	-	-	-	-	-	-	-	-	-	-	-	1.8	1.8	1.8

637	Рабочее место доцента	1	-	-	-	-	-	-	-	-	-	-	-	-	-	-	-	-	-	3.6	3.6	3.6	
638	Рабочее место ассистента	1	-	-	-	-	-	-	-	-	-	-	-	-	-	-	-	-	-	-	0.7	0.7	0.7
639	Рабочее место доцента	1	-	-	-	-	-	-	-	-	-	-	-	-	-	-	-	-	-	-	0.7	0.7	0.7
640	Рабочее место старшего преподавателя	1	-	-	-	-	-	-	-	-	-	-	-	-	-	-	-	-	-	-	3.6	3.6	3.6
641	Рабочее место профессора	1	-	-	-	-	-	-	-	-	-	-	-	-	-	-	-	-	-	-	1.8	1.8	1.8
642	Рабочее место заведующего учебной лабораторией	1	-	-	-	-	-	-	-	-	-	-	-	-	-	-	-	-	-	-	8	8	8
643	Рабочее место ведущего инженера	1	-	-	-	-	-	-	-	-	-	-	-	-	-	-	-	-	-	-	8	8	8
644	Рабочее место заведующего кафедрой	1	-	-	-	-	-	-	-	-	-	-	-	-	-	-	-	-	-	-	5.4	5.4	5.4
645	Рабочее место профессора	1	-	-	-	-	-	-	-	-	-	-	-	-	-	-	-	-	-	-	2.9	2.9	2.9
646	Рабочее место инженера 2-ой категории	1	-	-	-	-	-	-	-	-	-	-	-	-	-	-	-	-	-	-	8	8	8
647	Рабочее место профессора	1	-	-	-	-	-	-	-	-	-	-	-	-	-	-	-	-	-	-	8	8	8
648	Рабочее место доцента	1	-	-	-	-	-	-	-	-	-	-	-	-	-	-	-	-	-	-	5.4	5.4	5.4
649	Рабочее место доцента	1	-	-	-	-	-	-	-	-	-	-	-	-	-	-	-	-	-	-	1.8	1.8	1.8
650	Рабочее место доцента	1	-	-	-	-	-	-	-	-	-	-	-	-	-	-	-	-	-	-	0.7	0.7	0.7
651	Рабочее место доцента	1	-	-	-	-	-	-	-	-	-	-	-	-	-	-	-	-	-	-	5.4	5.4	5.4
652	Рабочее место профессора	1	-	-	-	-	-	-	-	-	-	-	-	-	-	-	-	-	-	-	5.4	5.4	5.4
653	Рабочее место профессора	1	-	-	-	-	-	-	-	-	-	-	-	-	-	-	-	-	-	-	2.9	2.9	2.9
654	Рабочее место программиста 2-ой категории НИЧ	1	-	-	-	-	-	-	-	-	-	-	-	-	-	-	-	-	-	-	8	8	8
655	Рабочее место лаборанта НИЧ	2	-	-	-	-	-	-	-	-	-	-	-	-	-	-	-	-	-	-	4	4	4
656	Рабочее место доцента	1	-	-	-	-	-	-	-	-	-	-	-	-	-	-	-	-	-	-	5.4	5.4	5.4
657	Кафедра прикладной математики (ПМ) Рабочее место заведующего кафедрой	1	-	-	-	-	-	-	-	-	-	-	-	-	-	-	-	-	-	-	7.2	7.2	7.2
658	Рабочее место заместителя заведующего кафедрой	1	-	-	-	-	-	-	-	-	-	-	-	-	-	-	-	-	-	-	7.2	7.2	7.2
659	Рабочее место ведущего инженера	1	-	-	-	-	-	-	-	-	-	-	-	-	-	-	-	-	-	-	8	8	8
660	Рабочее место мастера учебного	1	-	-	-	-	-	-	-	-	-	-	-	-	-	-	-	-	-	-	8	8	8
661	Рабочее место профессора	1	-	-	-	-	-	-	-	-	-	-	-	-	-	-	-	-	-	-	3.6	3.6	3.6
662	Рабочее место профессора	1	-	-	-	-	-	-	-	-	-	-	-	-	-	-	-	-	-	-	2.2	2.2	2.2
663	Рабочее место доцента	1	-	-	-	-	-	-	-	-	-	-	-	-	-	-	-	-	-	-	7.2	7.2	7.2
664	Рабочее место младшего научного сотрудника	1	-	-	-	-	-	-	-	-	-	-	-	-	-	-	-	-	-	-	7.2	7.2	7.2
665	Рабочее место инженера	1	-	-	-	-	-	-	-	-	-	-	-	-	-	-	-	-	-	-	8	8	8
666	Рабочее место доцента	1	-	-	-	-	-	-	-	-	-	-	-	-	-	-	-	-	-	-	2.9	2.9	2.9
667	Рабочее место доцента	1	-	-	-	-	-	-	-	-	-	-	-	-	-	-	-	-	-	-	8.6	8.6	8.6
668	Рабочее место доцента	1	-	-	-	-	-	-	-	-	-	-	-	-	-	-	-	-	-	-	1.8	1.8	1.8
669	Рабочее место ассистента	1	-	-	-	-	-	-	-	-	-	-	-	-	-	-	-	-	-	-	2.9	2.9	2.9

670	Рабочее место ассистента	1	-	-	-	-	-	-	-	-	-	-	-	-	-	-	-	-	5.4	5.4	5.4
671	Рабочее место старшего преподавателя	1	671-1А	-	-	-	-	-	-	-	-	-	-	-	-	-	-	-	4.3	4.3	4.3
672	Рабочее место доцента	1	-	-	-	-	-	-	-	-	-	-	-	-	-	-	-	-	7.2	7.2	7.2
673	Рабочее место профессора	1	-	-	-	-	-	-	-	-	-	-	-	-	-	-	-	-	6.5	6.5	6.5
674	Рабочее место доцента	1	674-1А; 674-2А	-	-	-	-	-	-	-	-	-	-	-	-	-	-	-	5.8	5.8	5.8
675	Рабочее место доцента	1	-	-	-	-	-	-	-	-	-	-	-	-	-	-	-	-	4.3	4.3	4.3
676	Рабочее место ассистента	1	676-1А; 676-2А; 676-3А; 676-4А	-	-	-	-	-	-	-	-	-	-	-	-	-	-	-	0.8	0.8	0.8
677	Рабочее место профессора	1	-	-	-	-	-	-	-	-	-	-	-	-	-	-	-	-	1.6	1.6	1.6
678	Рабочее место старшего преподавателя	1	-	-	-	-	-	-	-	-	-	-	-	-	-	-	-	-	6.5	6.5	6.5
679	Рабочее место профессора	1	-	-	-	-	-	-	-	-	-	-	-	-	-	-	-	-	4.9	4.9	4.9
680	Рабочее место доцента	1	-	-	-	-	-	-	-	-	-	-	-	-	-	-	-	-	5	5	5
681	Рабочее место доцента	1	-	-	-	-	-	-	-	-	-	-	-	-	-	-	-	-	4.3	4.3	4.3
682	Рабочее место ассистента	1	-	-	-	-	-	-	-	-	-	-	-	-	-	-	-	-	2	2	2
683	Рабочее место доцента	1	683-1А	-	-	-	-	-	-	-	-	-	-	-	-	-	-	-	0.7	-	0.7
684	Рабочее место профессора	1	-	-	-	-	-	-	-	-	-	-	-	-	-	-	-	-	0.7	0.7	0.7
685	Рабочее место профессора	1	-	-	-	-	-	-	-	-	-	-	-	-	-	-	-	-	1	1	1
686	Рабочее место доцента	1	-	-	-	-	-	-	-	-	-	-	-	-	-	-	-	-	4.3	4.3	4.3
	<i>Кафедра управления и информатики (VII)</i>																				
687	Рабочее место профессора	1	-	-	-	-	-	-	-	-	-	-	-	-	-	-	-	-	4.3	4.3	4.3
688	Рабочее место доцента	1	-	-	-	-	-	-	-	-	-	-	-	-	-	-	-	-	4.3	4.3	4.3
689	Рабочее место заведующего учебной лабораторией	1	-	-	-	-	-	-	-	-	-	-	-	-	-	-	-	-	8	8	-
690	Рабочее место профессора	1	-	-	-	-	-	-	-	-	-	-	-	-	-	-	-	-	4.3	4.3	4.3
691	Рабочее место старшего преподавателя	1	-	-	-	-	-	-	-	-	-	-	-	-	-	-	-	-	1.4	1.4	1.4
692	Рабочее место ведущего научного сотрудника	1	-	-	1.6	-	-	-	-	-	-	-	-	-	-	-	-	-	8	-	8
693	Рабочее место техника 1-ой категории	1	-	-	-	-	-	-	-	-	-	-	-	-	-	-	-	-	6.4	6.4	-
694	Рабочее место старшего научного сотрудника	1	694-1А	1.6	-	-	-	-	-	-	-	-	-	-	-	-	-	-	8	-	8
695	Рабочее место программиста	1	-	-	-	-	-	-	-	-	-	-	-	-	-	-	-	-	8	-	-
696	Рабочее место ассистента	1	696-1А	-	-	-	-	-	-	-	-	-	-	-	-	-	-	-	4.3	4.3	4.3
697	Рабочее место профессора	1	-	-	-	-	-	-	-	-	-	-	-	-	-	-	-	-	2.5	2.5	2.5
698	Рабочее место доцента	1	698-1А; 698-2А	-	-	-	-	-	-	-	-	-	-	-	-	-	-	-	4.3	4.3	4.3
699	Рабочее место профессора	1	-	-	-	-	-	-	-	-	-	-	-	-	-	-	-	-	4.3	-	4.3
700	Рабочее место профессора	1	-	-	-	-	-	-	-	-	-	-	-	-	-	-	-	-	2.2	2.2	2.2
701	Рабочее место доцента	1	-	-	-	-	-	-	-	-	-	-	-	-	-	-	-	-	0.7	0.7	0.7
702	Рабочее место старшего преподавателя	1	-	-	-	-	-	-	-	-	-	-	-	-	-	-	-	-	2.2	2.2	2.2
703	Рабочее место ассистента	1	-	-	-	-	-	-	-	-	-	-	-	-	-	-	-	-	0.8	0.8	0.8
704	Рабочее место ассистента	1	-	-	-	-	-	-	-	-	-	-	-	-	-	-	-	-	0.7	0.7	0.7
705	Рабочее место профессора	1	-	-	-	-	-	-	-	-	-	-	-	-	-	-	-	-	2.2	2.2	2.2
706	Рабочее место доцента	1	706-1А;	-	-	-	-	-	-	-	-	-	-	-	-	-	-	-	4.3	4.3	4.3

707	Рабочее место профессора	1	706-2A	-	-	-	-	-	-	-	-	-	-	-	-	-	-	-	-	-	-	-	-	4.3	4.3	4.3		
708	Рабочее место ведущего программиста	1	707-1A	-	-	-	-	-	-	-	-	-	-	-	-	-	-	-	-	-	-	-	-	-	8	-	-	
709	Рабочее место ведущего инженера	1	-	-	-	-	-	-	-	-	-	-	-	-	-	-	-	-	-	-	-	-	-	-	8	-	-	
710	Рабочее место ассистента	1	-	-	-	-	-	-	-	-	-	-	-	-	-	-	-	-	-	-	-	-	-	-	1.4	1.4	1.4	
711	Рабочее место инженера 1-ой категории	1	711-1A; 711-2A	-	-	-	-	-	-	-	-	-	-	-	-	-	-	-	-	-	-	-	-	-	8	8	-	
712	Рабочее место старшего научного со-трудник	1	712-1A; 712-2A; 712-3A	-	-	-	-	-	-	-	-	-	-	-	-	-	-	-	-	-	-	-	-	-	8	-	-	
713	Рабочее место старшего научного со-трудник	1	-	-	-	-	-	-	-	-	-	-	-	-	-	-	-	-	-	-	-	-	-	-	6.4	-	-	
714	Рабочее место старшего преподавателя	1	-	-	-	-	-	-	-	-	-	-	-	-	-	-	-	-	-	-	-	-	-	-	7.2	7.2	7.2	
715	Рабочее место старшего преподавателя	1	-	-	-	-	-	-	-	-	-	-	-	-	-	-	-	-	-	-	-	-	-	-	4.3	4.3	4.3	
716	Рабочее место старшего преподавателя	1	-	-	-	-	-	-	-	-	-	-	-	-	-	-	-	-	-	-	-	-	-	-	0.7	0.7	0.7	
717	Рабочее место профессора	1	-	-	-	-	-	-	-	-	-	-	-	-	-	-	-	-	-	-	-	-	-	-	1.4	1.4	1.4	
718	Рабочее место ведущего инженера	1	-	-	-	-	-	-	-	-	-	-	-	-	-	-	-	-	-	-	-	-	-	-	8	-	-	
719	Рабочее место ведущего инженерной	1	-	-	-	-	-	-	-	-	-	-	-	-	-	-	-	-	-	-	-	-	-	-	1.4	1.4	1.4	
720	Рабочее место ведущего инженера	1	-	-	-	-	-	-	-	-	-	-	-	-	-	-	-	-	-	-	-	-	-	-	8	-	-	
721	Рабочее место ведущего инженера	1	721-1A; 721-2A	-	-	-	-	-	-	-	-	-	-	-	-	-	-	-	-	-	-	-	-	-	8	-	-	
722	Рабочее место младшего научного со-трудник	1	722-1A; 722-2A; 722-3A; 722-4A; 722-5A	-	-	-	-	-	-	-	-	-	-	0.8	-	-	-	-	-	-	-	-	-	-	-	8	-	-
723	Рабочее место доцента	1	-	-	-	-	-	-	-	-	-	-	-	-	-	-	-	-	-	-	-	-	-	-	4.3	4.3	4.3	
724	Рабочее место инженера	1	-	-	-	-	-	-	-	-	-	-	-	0.8	-	-	-	-	-	-	-	-	-	-	8	-	-	
725	Рабочее место инженера 2-ой категории	1	725-1A	-	-	-	-	-	-	-	-	-	-	0.8	-	-	-	-	-	-	-	-	-	-	8	-	-	
726	Рабочее место ведущего учебного лабораторией	1	-	-	-	-	-	-	-	-	-	-	-	-	-	-	-	-	-	-	-	-	-	-	4	-	-	
727	Рабочее место ведущего инженера Кафедра электротехники и интроскопии (ЭИ)	1	-	-	-	-	-	-	-	-	-	-	-	-	-	-	-	-	-	-	-	-	-	-	4	-	-	
728	Рабочее место ведущего кафедрой	1	-	-	-	-	-	-	-	-	-	-	-	-	-	-	-	-	-	-	-	-	-	-	-	-	-	
729	Рабочее место доцента	1	-	-	-	-	-	-	-	-	-	-	-	0.9	-	-	-	-	-	-	-	-	-	-	-	2.2	2.2	2.2
730	Рабочее место профессора	1	-	-	-	-	-	-	-	-	-	-	-	2.4	-	-	-	-	-	-	-	-	-	-	-	6.1	6.1	6.1
731	Рабочее место инженера 1-ой категории	1	-	-	-	-	-	-	-	-	-	-	-	1.4	-	-	-	-	-	-	-	-	-	-	-	3.6	3.6	3.6
732	Рабочее место ведущего учебного лабораторией	1	-	-	-	-	-	-	-	-	-	-	-	-	-	-	-	-	-	-	-	-	-	-	-	8	-	-
733	Рабочее место старшего научного со-трудник	1	733-1A	-	-	-	-	-	-	-	-	-	-	-	-	-	-	-	-	-	-	-	-	-	-	8	8	-
734	Рабочее место инженера	1	-	-	-	-	-	-	-	-	-	-	-	-	-	-	-	-	-	-	-	-	-	-	1.6	-	-	
735	Рабочее место младшего научного со-трудник	1	-	-	-	-	-	-	-	-	-	-	-	0.4	-	-	-	-	-	-	-	-	-	-	-	2	-	-
736	Рабочее место ассистента	1	-	-	-	-	-	-	-	-	-	-	-	0.4	-	-	-	-	-	-	-	-	-	-	-	2	-	-
737	Рабочее место доцента	1	-	-	-	-	-	-	-	-	-	-	-	1.6	-	-	-	-	-	-	-	-	-	-	-	8	8	8
														0.4	-	-	-	-	-	-	-	-	-	-	-	0.7	0.7	0.7

738	Рабочее место доцента	1	-	-	2.4	-	-	-	-	-	-	-	2.4	4.9	6.1	6.1
739	Рабочее место доцента	1	-	-	1.2	-	-	-	-	-	-	-	1.2	6.1	6.1	6.1
740	Рабочее место старшего преподавателя	1	-	-	0.9	-	-	-	-	-	-	-	0.9	2.9	2.9	2.9
741	Рабочее место ассистента	1	-	-	-	-	-	-	-	-	-	-	-	5.4	5.4	5.4
742	Рабочее место доцента	1	-	-	2.2	-	-	-	-	-	-	-	2.2	7.2	7.2	7.2
743	Рабочее место профессора	1	-	-	-	-	-	-	-	-	-	-	-	0.7	0.7	0.7
744	Рабочее место профессора	1	-	-	0.6	-	-	-	-	-	-	-	0.6	2.2	2.2	2.2
745	Рабочее место ассистента	1	-	-	-	-	-	-	-	-	-	-	-	1.1	1.1	1.1
746	Рабочее место профессора	1	-	-	2.3	-	-	-	-	-	-	-	2.3	5.8	5.8	5.8
747	Рабочее место доцента	1	-	-	2.2	-	-	-	-	-	-	-	2.2	5.4	5.4	5.4
748	Рабочее место старшего преподавателя	1	-	-	1.2	-	-	-	-	-	-	-	1.2	2.9	-	2.9
749	Рабочее место ассистента	1	-	-	0.7	-	-	-	-	-	-	-	0.7	1.8	1.8	1.8
750	Рабочее место доцента	1	-	-	1	-	-	-	-	-	-	-	1	2.5	2.5	2.5
751	Рабочее место ассистента	1	-	-	2.9	-	-	-	-	-	-	-	2.9	7.2	7.2	7.2
752	Рабочее место техника	1	-	-	5.6	-	-	3.2	-	-	-	-	5.6	8	8	-
753	Рабочее место инженера	1	-	-	5.6	-	-	3.2	-	-	-	-	5.6	8	8	-
754	Рабочее место инженера	1	-	-	4	-	-	1.6	-	-	-	-	4	8	-	-
755	Рабочее место доцента	1	-	-	2.2	-	-	2.2	-	-	-	-	2.2	7.2	7.2	7.2
756	Рабочее место доцента	1	-	-	-	-	-	-	-	-	-	-	-	2.2	2.2	2.2
<i>Кафедра электрофизики информационных систем (ЭФИС)</i>																
757	Рабочее место доцента	1	-	-	-	-	-	-	-	-	-	-	-	1.8	1.8	1.8
758	Рабочее место доцента	1	-	-	-	-	-	-	-	-	-	-	-	0.7	0.7	0.7
759	Рабочее место программиста	1	-	-	-	-	-	-	-	-	-	-	-	8	8	8
760	Рабочее место доцента	1	-	-	-	-	-	-	-	-	-	-	-	0.7	0.7	0.7
761	Рабочее место доцента	1	-	-	-	-	-	-	-	-	-	-	-	4.3	4.3	4.3
762	Рабочее место профессора	1	-	-	0.4	0.4	-	-	-	-	-	-	0.4	3.2	3.6	3.6
763	Рабочее место ведущего программиста	1	-	-	-	-	-	-	-	-	-	-	-	8	8	-
764	Рабочее место профессора	1	-	-	-	-	-	-	-	-	-	-	-	2.9	2.9	2.9
765	Рабочее место доцента	1	-	-	-	-	-	-	-	-	-	-	-	3.6	3.6	3.6
766	Рабочее место доцента	1	-	-	-	-	-	-	-	-	-	-	-	1.8	1.8	1.8
767	Рабочее место доцента	1	-	-	-	-	-	-	-	-	-	-	-	8	8	8
768	Рабочее место ведущего электроника	1	-	-	-	-	-	-	-	-	-	-	-	8	8	-
769	Рабочее место старшего преподавателя	1	-	-	-	-	-	-	-	-	-	-	-	8	8	8
770	Рабочее место ведущего инженера	1	-	-	-	-	-	-	-	-	-	-	-	8	8	-
771	Рабочее место ведущего электроника	1	-	-	-	-	-	-	-	-	-	-	-	8	8	-
772	Рабочее место ведущего электроника	1	-	-	-	-	-	-	-	-	-	-	-	8	8	-
773	Рабочее место доцента	1	-	-	-	-	-	-	-	-	-	-	-	8	8	-
774	Рабочее место инженера I-ой категории	1	-	-	-	-	-	-	-	-	-	-	-	3.6	3.6	3.6
775	Рабочее место профессора	1	-	-	-	-	-	-	-	-	-	-	-	8	8	-
776	Рабочее место доцента	1	-	-	-	-	-	-	-	-	-	-	-	1.4	1.4	1.4
777	Рабочее место доцента	1	-	-	0.8	0.8	-	-	-	-	-	-	0.8	0.7	0.7	0.7
<i>НИИ Центр суперкомпьютерных технологий (НИО ЦСТ)</i>																

778	Рабочее место доцента	I	778-1А; 778-2А	-	-	-	-	-	-	-	-	-	-	4.3	4.3	4.3
779	Рабочее место старшего преподавателя	I	-	-	-	-	-	-	-	-	-	-	-	4.3	4.3	4.3
780	Рабочее место старшего преподавателя	I	-	-	-	-	-	-	-	-	-	-	-	5.4	5.4	5.4
781	Рабочее место профессора Центр подготовки Российско-Германский институт бизнеса и промышленности автомобилки «МЭИ-Фесто»	I	-	-	-	-	-	-	-	-	-	-	-	4.3	4.3	4.3
782	Рабочее место программиста 1-ой категории	I	-	-	-	-	-	-	-	-	-	-	-	8	-	-
783	Рабочее место инженера	I	-	-	-	-	-	-	-	-	-	-	-	0.8	-	0.8
784	Рабочее место специалиста по методической работе 1-ой категории	I	-	-	-	-	-	-	-	-	-	-	-	8	-	8
785	Рабочее место ведущего инженера	I	785-1А	-	-	-	-	-	-	-	-	-	-	2.2	7.2	7.2
786	Рабочее место инженера 1-ой категории	I	-	-	-	-	-	-	-	-	-	-	-	8	-	-
787	Рабочее место заместителя директора	I	-	-	-	-	-	-	-	-	-	-	-	3.6	3.6	3.6
788	Рабочее место заместителя директора	I	-	-	-	-	-	-	-	-	-	-	-	2.2	7.2	7.2

Председатель комиссии по проведению специальной оценки условий труда

Проректор по административно-хозяйственной работе

Снегирев В.Г.

Ф.И.О.

(подпись)

(дата)

Члены комиссии по проведению специальной оценки условий труда:

Главный инженер

Фогельгезант В.А.

(подпись)

Ф.И.О.

(дата)

Председатель Профкома сотрудников

Комендантов А.С.

(подпись)

Ф.И.О.

(дата)

Инженер I категории отдела охраны труда и техники безопасности

Филимонов С.В.

(подпись)

Ф.И.О.

(дата)

Начальник управления кадров

Баранова Е.Ю.

(подпись)

Ф.И.О.

(дата)

Эксперт(-ы) организации, проводившей специальную оценку условий труда:

Эксперт

Фролов С.А.

(подпись)

Ф.И.О.

(дата)

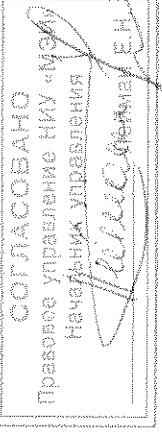

Перечень рекомендуемых мероприятий по улучшению условий труда

Наименование организации: ФГБОУ ВО "НИУ "МЭИ"

1 Наименование структурного подразделения, рабочего места	2 Наименование мероприятия	3 Цель мероприятия	4 Срок выполнения	5 Структурные подразделения, привлекаемые для выполнения	6 Отметка о выполнении
<p>Институт тепловых и атомной энергетики (ИТАЭ) Дирекция ИТАЭ Кафедра автоматизированных систем управления тепловыми процессами (АСУТП) Кафедра атомных электрических станций (АЭС) Кафедра инженерной теплофизики (ИТФ) Кафедра низких температур (НТ) Кафедра общей физики и ядерного синтеза (ОФЯС) Кафедра теоретических основ теплотехники (ТОТ) Кафедра тепловых электрических станций (ТЭС) НИО «Научно-образовательный центр по направлению «Нанотехнологии» Институт Электроэнергетики (ИЭЭ) Дирекция института Электроэнергетики Кафедра высшей математики (ВМ) Кафедра гидроэнергетики и возобновляемых источников энергии (ГВИЭ) Кафедра релейной защиты и автоматизации энергосистем (РЗиАЭ) Кафедра теоретических основ электротехники (ТОЭ)</p>	<p>План мероприятий не разрабатывался. Рабочие места в улучшении условий труда не нуждаются.</p>		4	5	6

Кафедра техники и электрофизики высоких напряжений (ТЭВН)
Кафедра электроэнергетических систем (ЭЭС)
Институт Электротехники (ИЭТ)
Дирекция ИЭТ
Кафедра автоматизированного электропривода (АЭП)
Кафедра инженерной экологии и охраны труда (ИЭиОТ)
Кафедра автоматизированных электротехнических установок и систем (АЭГУС)
Кафедра электрических и электронных аппаратов (ЭЭА)
Кафедра электроснабжения промышленных предприятий (ЭПП)
Кафедра электротехнических комплексов автономных объектов и электрического транспорта (ЭКАОиЭТ)
Учебно-консультационный и сертификационный Центр обеспечения безопасности и качества продукции и технологий (Центр «К-электро»)
Институт автоматики и вычислительной техники (АВТИ)
Дирекция (АВТИ)
Кафедра вычислительной техники (ВТ)
Кафедра информационно-измерительной техники (ИИТ)
Кафедра математического моделирования (ММ)
Кафедра прикладной математики (ПМ)
Кафедра управления и информатики (УИ)

Кафедра электротехники и ин-проскопии (ЭИ)
Кафедра электрофизики ин-формационных систем (ЭФИС)
НИО Центр суперкомпьютер-ных технологий (НИО ЦСТ)
Центр подготовки Российско-Германский институт бизнеса и промышленной автоматизации «МЭИ-Фесто»

Дата составления: 23.12.2015

Председатель комиссии по проведению специальной оценки условий труда

Проректор по административно-хозяйственной работе

(подпись)

Снегирев В.Г.

(Ф.И.О.)

23.12.2015

(дата)

Члены комиссии по проведению специальной оценки условий труда:

Главный инженер

(должность)

(подпись)

Фогельгезанг В.А.

(Ф.И.О.)

23.12.2015

(дата)

Председатель Профкома сотрудников

(должность)

(подпись)

Комендантов А.С.

(Ф.И.О.)

29.12.15

(дата)

Инженер I категории отдела охраны труда и техники безопасности

(должность)

(подпись)

Филимонов С.В.

(Ф.И.О.)

23.12.2015

(дата)

Начальник управления кадров

(должность)

(подпись)

Баранова Е.Ю.

(Ф.И.О.)

23.12.2015

(дата)

Эксперт(ы) организации, проводившей специальную оценку условий труда:

(подпись)

Фролов С.А.

(Ф.И.О.)

23.12.2015

(дата)

(№ в реестре экспертов)

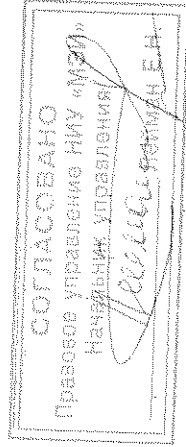

Закрытое акционерное общество «ЭКОТЕСТ»; Регистрационный номер - 2342 от 10.07.2012 <small>(полное наименование организации, проводящей специальную оценку условий труда, регистрационный номер записи в реестре организаций, проводящих специальную оценку условий труда)</small>		
Регистрационный номер аттестата аккредитации ИЛ РОСС RU.0001.518834	Дата получения 01.02.2012	Дата окончания 01.02.2017

ЗАКЛЮЧЕНИЕ ЭКСПЕРТА № 00-01 по результатам специальной оценки условий труда

23.12.15

1. На основании:

- Федерального закона Российской Федерации N 426-ФЗ "О специальной оценке условий труда",
 - приказа Минтруда России №33н от 24.01.2014г «Об утверждении Методики проведения специальной оценки условий труда, Классификатора вредных и (или) опасных производственных факторов, формы отчета о проведении специальной оценки условий труда и инструкции по её заполнению»,
 - приказа «Об организации и проведении специальной оценки условий труда № 385 от «11» ноября 2015г проведена специальная оценка условий труда совместно с работодателем:
ФГБОУ ВО "НИУ "МЭИ"; Адрес: 111250, г. Москва ул. Красноказарменная, д 14

2. Для проведения специальной оценки условий труда по договору № 115-30/2015 от «27» апреля 2015г. привлекалась организация, проводящая специальную оценку условий труда:
Закрытое акционерное общество «ЭКОТЕСТ»; 115682, г. Москва, ул. Шитловская, д. 64, корп. 1, офис 147; Регистрационный номер - 2342 от 10.07.2012
 и эксперт(ы) организации, проводящей специальную оценку условий труда:
Эксперт: Фролов Сергей Александрович

3. Результат проведения специальной оценки условий труда (СОУТ).

3.1. Количество рабочих мест, на которых проведена СОУТ: 1014

3.2. Рабочие места, на которых вредные факторы не идентифицированы (подлежат декларированию):
Отсутствуют

3.3. Количество рабочих мест с оптимальными и допустимыми условиями труда: 1014

3.4. Количество рабочих мест с вредными и опасными условиями труда: 0

3.5. Выявленные вредные и (или) опасные производственные факторы на основе измерений и оценок:

Наименование вредного и (или) опасного производственного фактора	Кол-во рабочих мест
--	---------------------

4. Результаты специальной оценки условий труда представлены в:

- картах СОУТ;
- протоколах оценок и измерений ОВПФ;
- сводной ведомости результатов СОУТ.

5. По результатам специальной оценки условий труда разработан перечень рекомендуемых мероприятий по улучшению условий труда для 0 рабочих мест.

6. Рассмотрев результаты специальной оценки условий труда, эксперт заключил:

- 1) считать работу по СОУТ завершенной;
- 2) перечень рекомендуемых мероприятий по улучшению условий труда передать для утверждения работодателю.

Дополнительные предложения эксперта: отсутствуют.

Эксперт(ы) по проведению специальной оценки условий труда:

(№ в реестре экспертов)	Эксперт <small>(должность)</small>	Фролов С.А. <small>(Ф.И.О.)</small>
----------------------------	---------------------------------------	--

